

# Marco estratégico y administrativo

# VISIÓN DE LA GOBERNACIÓN

## Cómo queremos que sea Risaralda en el 2032

Para que nuestros sueños se hagan realidad, debemos construir en estos años un Departamento con una economía que genere riqueza para todos y que favorezca los potenciales de quienes habitamos su territorio, aprovechando nuestras habilidades. Una Risaralda donde todos los sectores económicos trabajen coordinadamente para garantizar mas desarrollo para los ciudadanos. Un departamento con una infraestructura moderna, con universidades y empresas que investiguen e innoven para que nos acoplemos fácilmente a los cambios de un mundo global e interconectado, con unos ciudadanos que sepamos trabajar en equipo para lograr cada vez mas bienestar, sin sacrificar el medio ambiente

# VISIÓN

## SECRETARÍA DE EDUCACIÓN

“En el año 2023, el Departamento de Risaralda ofrecerá una educación con cobertura, calidad y pertinencia, que formará para la vida, enfatizando en el desarrollo integral del ser humano para que conviva armónicamente con los demás y la naturaleza, mediante el diálogo y la participación democrática que nace en el hogar, se fortalece en la escuela, y se proyecta en los demás espacios de la sociedad”.

La escuela no será un espacio cerrado, será universo conformado por la familia, y su entorno urbano y/o rural, con ciudadanos, honestos, responsables, exitosos y felices, para que contribuyan al desarrollo y crecimiento del Departamento.

# MISIÓN

## SECRETARÍA DE EDUCACIÓN

Garantizar la prestación del servicio educativo y cultural a la sociedad risaraldense, bajo los principios de cobertura, calidad y eficiencia a través de la asistencia técnica, control y vigilancia, con talento humano calificado y comprometido, que conlleve a la transformación del individuo, la familia y la comunidad.

# MISIÓN GOBERNACIÓN

La Administración Central del departamento de Risaralda tiene como responsabilidad lo público, en el ámbito económico, social y de gestión ambiental de los 14 municipios. Para ello interactúa con la comunidad civil, Institucional, organizada y de control a través de los procesos de Asesoría y Asistencia Técnica e Inspección – Vigilancia y Control siendo su prioridad la atención oportuna al ciudadano.

Dicho compromiso se fundamenta en el Sistema de Gestión de Calidad, que reconoce a los funcionarios como gestores de cambio quienes actúan con honestidad, lealtad, conocimiento y actitud mental positiva.

# Marcos orientadores sectoriales

- ✓ **Objetivos de Desarrollo Sostenible**
- ✓ **Plan Decenal de Educación: “Hacia un nuevo modelo educativo con enfoque humanístico, científico y tecnológico”**
- ✓ **Visión Risaralda 2017.**
- ✓ **Visión Colombia 2019.**
- ✓ **Visión 2032**
- ✓ **Apuestas Agenda Interna**
- ✓ **Plan de Desarrollo Nacional. Todos por un Nuevo País.**
- ✓ **Programa de Gobierno Departamental: Risaralda Educada, innovadora productiva e incluyente.**

# ESTRUCTURA ORGANIZACIONAL SECRETARÍA DE EDUCACIÓN

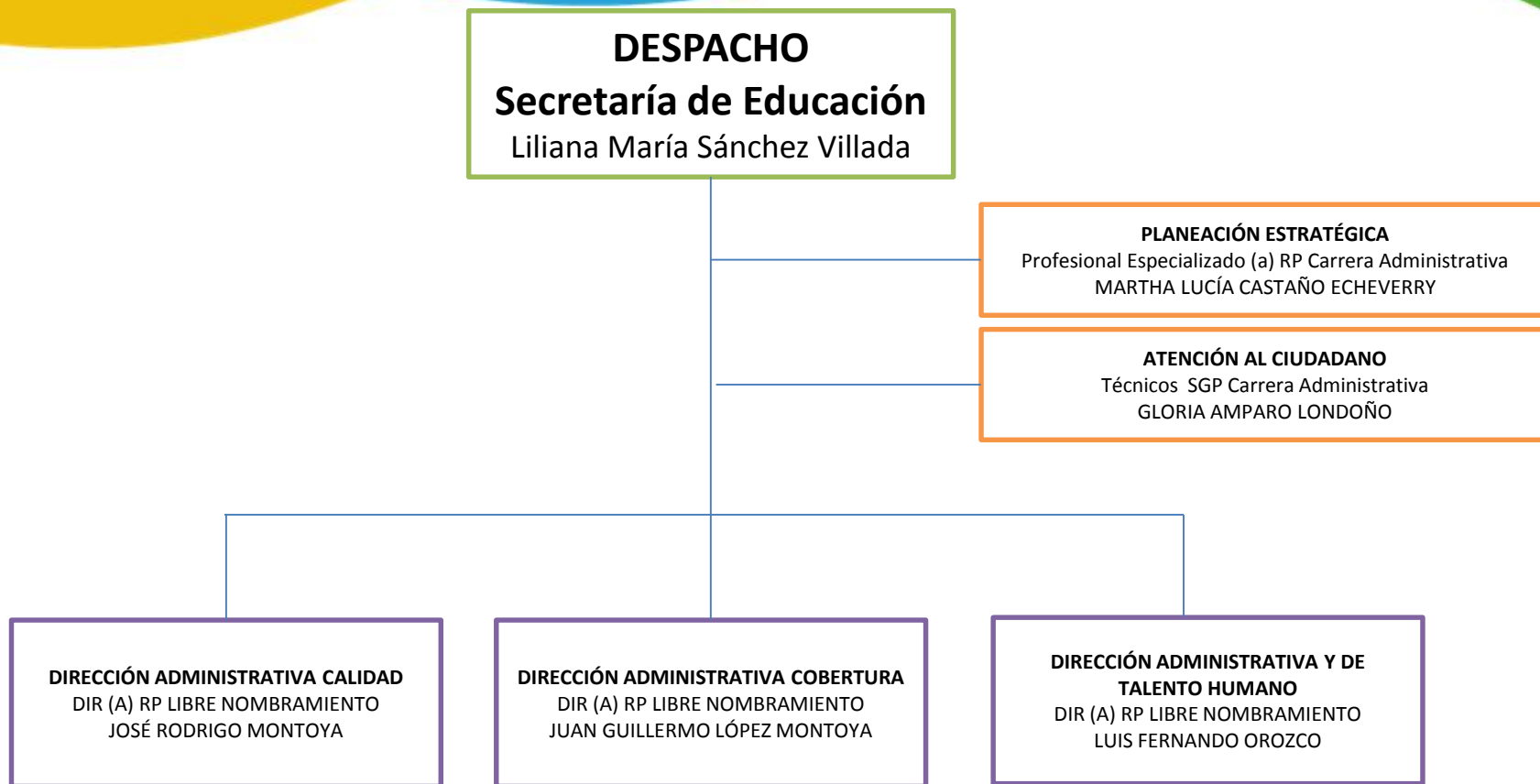

# ESTRUCTURA ORGANIZACIONAL SECRETARÍA DE EDUCACIÓN

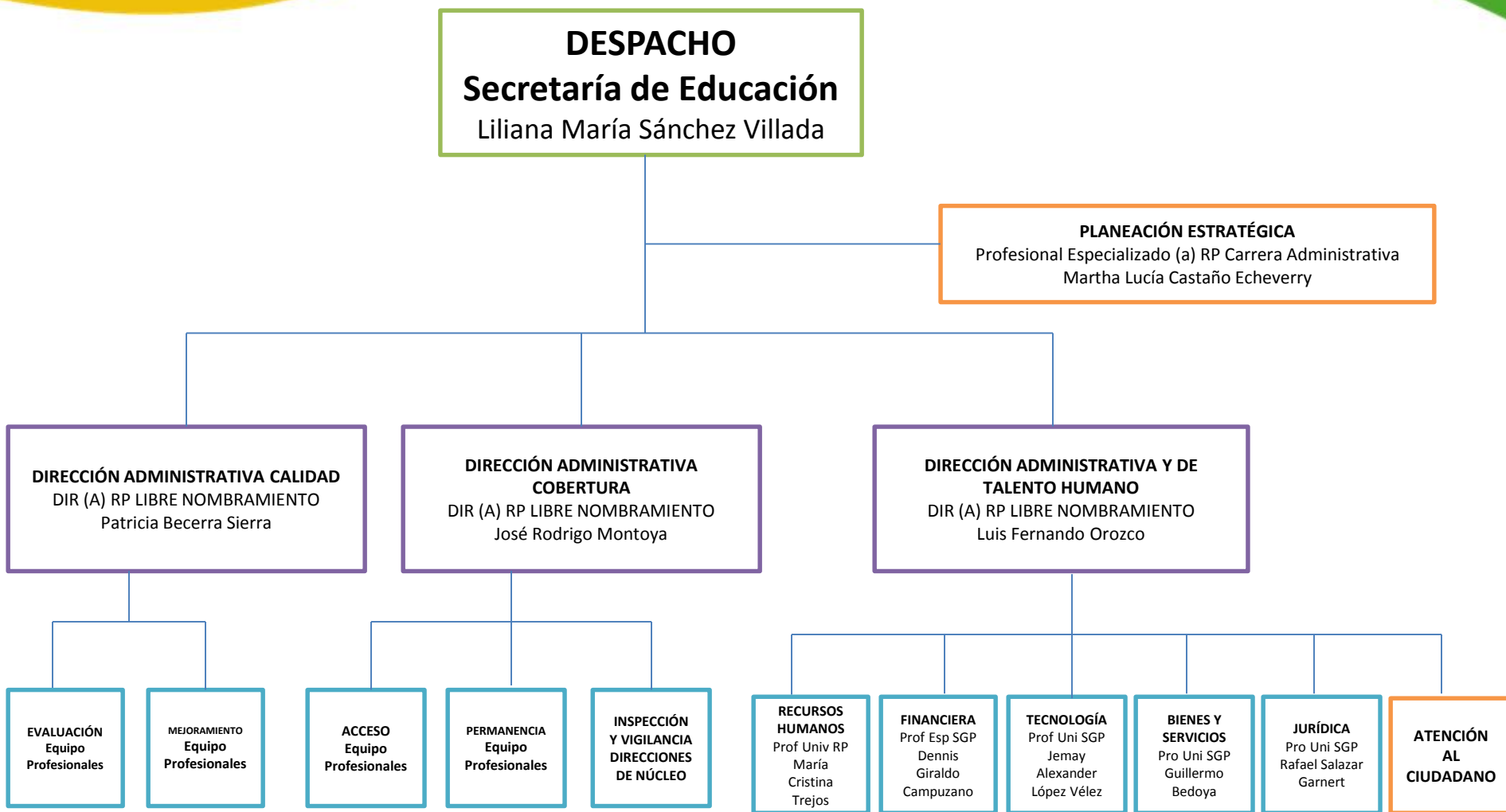



# PROCESOS (MAPA DE PROCESOS) SECRETARIA DE EDUCACIÓN

