



INFORME DE GESTIÓN Y RENDICIÓN DE CUENTAS AÑO 2017

INSTITUCIÓN EDUCATIVA SAN CLEMENTE

Entidad Territorial: Risaralda

Municipio: Guática

Dirección: Corregimiento de San Clemente

Especialidad: Técnico en Producción de Alimentos

Carácter: mixto

Naturaleza: Pública

Calendario: Jornada diurna

Email: grie.san.clemente@risaralda.gov.co



RENDICIÓN DE CUENTAS

La rendición de cuentas es un espacio de interlocución entre los servidores públicos y la ciudadanía. Tiene como finalidad generar transparencia, condiciones de confianza entre gobernantes y ciudadanos y garantizar el ejercicio del control social a la administración, sirviendo además de insumo para ajustar proyectos y planes de acción para su realización.

En el año 2017 se atendieron inicialmente a 509 estudiantes pero con la deserción y traslados se terminó con 430 estudiantes, aprobaron 414 estudiantes, reprobaron 16, desertaron 5, traslados 74. De la zona rural se trasladaron a diferentes departamentos o a otras instituciones del mismo municipio 36 estudiantes y de la zona urbana 38

APOYO PARA EL ACCESO

Se recibió por parte del MEN.

- Dotación de textos de TODOS APRENDER para la sede primaria San Clemente, para la Básica y Media de la sede urbana
- Dotación de 30 tabletas digitales en el programa maestros pioneros como apoyo en su labor docente.
- Material Día E.
- Refrigerios escolares
- Capacitación sobre el currículo y planes de estudio.
- Los estudiantes fueron beneficiados el 100% con gratuidad educativa.

Por parte de la Gobernación.

- Mobiliario para preescolar sede San Clemente.
- 12 millones para el mejoramiento de la infraestructura ejecutados en las sedes La Palma y Tres Esquinas.

Por parte de la Alcaldía municipal.

- Transporte escolar.



EN LO DIRECTIVO.

- Se tramitó y aprobaron algunos ajustes al SIEE que empezaron a regir en 2017.
- Se participó en las festividades del corregimiento San Clemente, involucrando padres de familia y estudiantes de todas las sedes educativas.
- Inicio de la obra para la adecuación de la jornada única en la institución.
- Servicio de alojamiento del software Datosoft para procesos pedagógicos.
- Se ejecutó en un 100% la evaluación de desempeño de los docentes.
- Elección y puesta en marcha del Gobierno Escolar y sus comités.
- Aplicación de diversos simulacros para mejorar el resultado de las pruebas SABER 2016.
- Continuidad con el programa “Matemáticas Asombrosas” orientado por la caja de Compensación de Risaralda “COMFAMILIAR”.
- Acompañamiento y apoyo al comité de Inclusión de niños y niñas con necesidades educativas especiales.
- Se dio inicio a la implementación de procesos de comunicación más efectivos y accesibles a la comunidad.
- El índice de deserción presentado tuvo que ver en su mayoría por la movilidad de la población, ya que, hubo un aumento en la venta de los predios rurales los cuales ahora son destinados para la producción tecnificada de aguacate.

EN LO ACADÉMICO Y PEDAGÓGICO.

- Se participó en el concurso Risaralda es mi cuento, participando dos sedes educativas La Palma y Bolívar.
- Reorganización y entrega de la asignación académica a los docentes y personal administrativo de la Institución.
- Fui provisto el personal de los insumos requeridos para el desempeño y cumplimiento de su labor.



- Aplicación de estrategias para el seguimiento del mejoramiento académico de los estudiantes con el acompañamiento de los padres de familia, un mes antes de culminar el periodo académico.
- Se participó en las pruebas supérate 2.0 y las pruebas saber 11°.
- Mejoramiento del proceso de flexibilización curricular.
- Aproximación con el SENA para realizar la articulación con la Media Técnica.
- La institución logró posicionarse en el primer lugar en las pruebas SABER a nivel municipal, gracias a la implementación de los procesos académicos y a los convenios con otras instituciones que fortalecieron los aprendizajes.
- Acercamiento con el sector productivo para fortalecer las prácticas empresariales de los estudiantes y su continuidad.
- Se realizó una visita a la Universidad Tecnológica y a la CARDER (Corporación Autónoma Regional de Risaralda) de parte de las sedes San Marino y Vergel Bajo.
- Se realizó la feria Agroindustrial y Tecnológica en la institución que amplía la proyección a la comunidad, pero sobre todo, fortalece el ánimo emprendedor y científico de los estudiantes de la institución.
- Capacitación de los docentes de la institución sobre implementación tecnológica, aulas amigas, interculturalidad y de actualización de Cloudslab
- Participación de la institución en los juegos intercolegiados celebrados en el municipio.
- Promoción anticipada se presentó un caso que fue analizado por el consejo académico; ser realizó? en qué grado?

EN LO ADMINISTRATIVO Y FINANCIERO

- Según acuerdo No 07 del Consejo Directivo del 20 de octubre de 2016 en el artículo primero se aprueba para el plan operativo anual de inversión un monto de \$71.300.000 para la vigencia fiscal 2017, el cual fue ejecutado en su totalidad.
- Dotación de muebles y equipos para el mejoramiento de la institución.

INSTITUCIÓN EDUCATIVA SAN CLEMENTE

Resolución Aprobatoria Nro. 1196 de 28 de Septiembre de 2017

NIT: 891 412 203 - 1 DANE 266318000026



- Adquisición de dotación para implementar las acciones estipuladas dentro del plan de gestión del riesgo.
- Actualización y depuración del inventario de bienes muebles de la Institución.
- Realización de jornada de recolección de equipos, muebles, enseres inservibles para darles el trámite correspondiente de baja ante el Consejo Directivo.

EN PROYECCION A LA COMUNIDAD

- Se participó en las festividades del corregimiento San Clemente, involucrando a padres de familia y estudiantes de todas las sedes educativas.
- Se reactivó el trabajo con las familias de los estudiantes, en Escuelas de Familia las cuales tuvieron bastante participación y motivación por parte de los padres de familia.
- Se desarrollaron campañas con la policía de infancia y adolescencia en la prevención de cada uno de los males que atacan a la juventud y niñez de nuestro municipio.
- Se logró una vinculación más concreta con la comunidad, observándose por parte de ésta una mayor aceptación e integración hacia las directivas.
- Integración de cada una de las sedes y la sede principal, gracias a las gestiones realizadas por los administrativos, esta actividad se realizó con el fin de motivar y cohesionar la comunidad con la institución; se realizó la integración de seis sedes en la vereda Talaban, donde participaron estudiantes, padres de familia, docentes y la Alcaldía Municipal.
- Se contó con el aporte de la Asociación de padres de familia para las distintas festividades de la institución.
- Vinculación de la Cooperativa Los Comuneros mediante la dotación de elementos deportivos para las sedes primaria y secundaria.
- Se realizó una integración de sedes en Talaban y se participó en la celebración del día de la virgen.



- Atención oportuna a casos disciplinarios llevando el debido proceso.
- Remisiones oportunas a las diferentes instancias municipales para su atención y apoyo.
- Realización de actividades pedagógicas de formación dirigida a los estudiantes con dificultades de comportamiento.

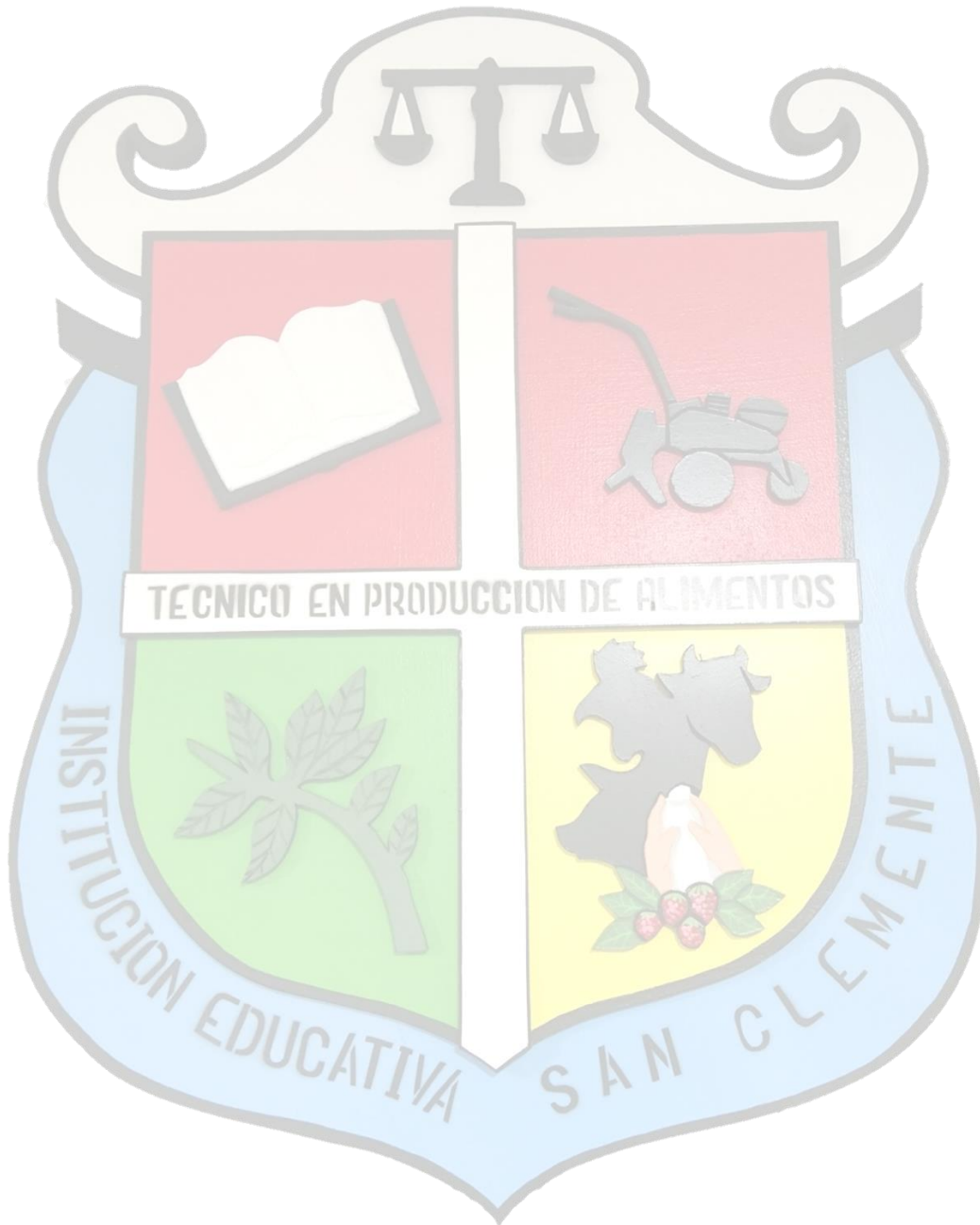



ANEXO FOTOGRÁFICO

RECOLECCIÓN DE MATERIAL PARA DAR DE BAJA





INSTITUCIÓN EDUCATIVA SAN CLEMENTE
Resolución Aprobatoria Nro. 1196 de 28 de Septiembre de 2017
NIT: 891 412 203 - 1 DANE 266318000026
GIRAS PEDAGÓGICAS



INSTITUCIÓN EDUCATIVA SAN CLEMENTE
Resolución Aprobatoria Nro. 1196 de 28 de Septiembre de 2017
NIT: 891 412 203 - 1 DANE 266318000026
PROYECCIÓN A LA COMUNIDAD







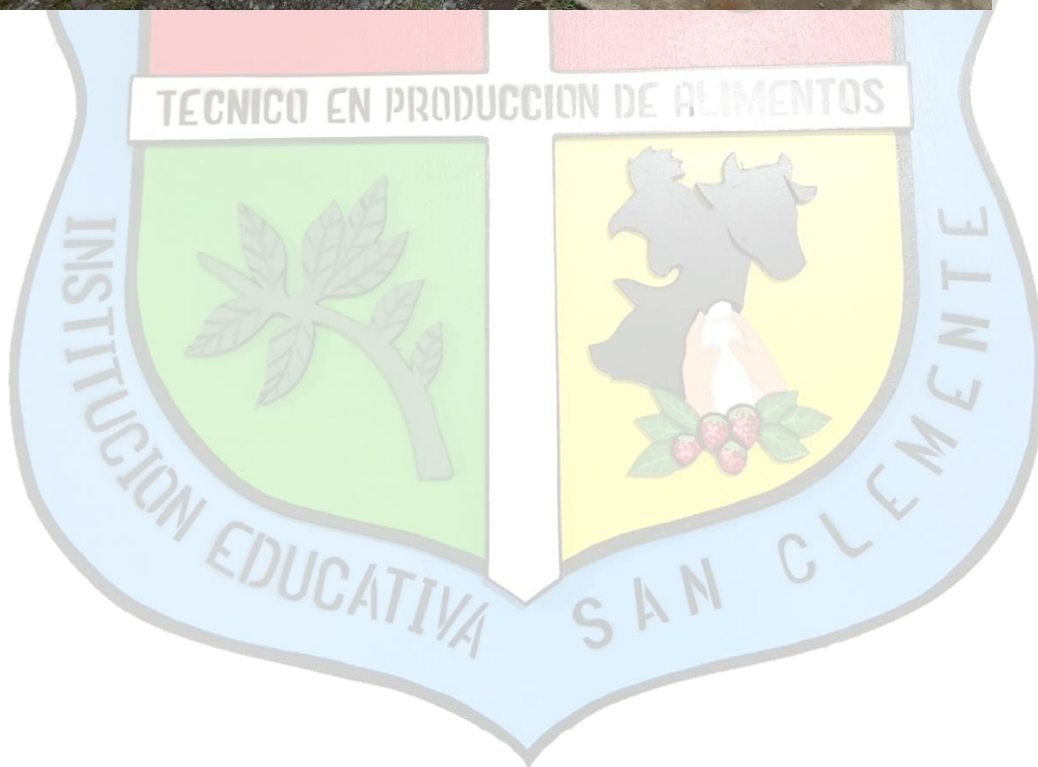



MEJORAMIENTO INFRAESTRUCTURA



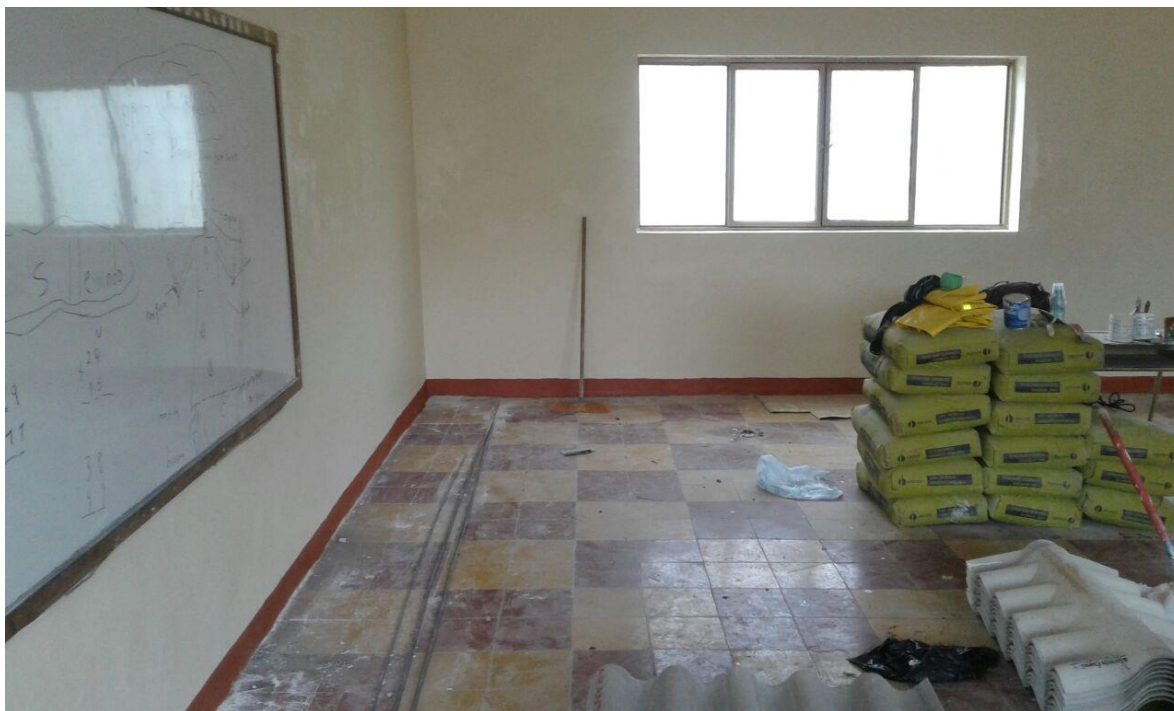



BIENESTAR DOCENTE





ENTREGA DE TABLETAS DIGITALES



Carmen Rosa Giraldo Palomeque
CARMEN ROSA GIRALDO PALOMEQUE

Institución Educativa San Clemente



Rendición de Cuentas 2017



I.E. San Clemente

Rendición de Cuentas 2017

Entidad Territorial: Risaralda

Municipio: Guática

Dirección: Corregimiento San Clemente

*Especialidad: Técnico en Producción de
Alimentos*

Naturaleza: Pública

Calendario: A Jornada diurna

Rendición de Cuentas 2017

CARÁCTER: Mixto

*RESOLUCIÓN DE APROBACIÓN DE ESTUDIOS:
1196 de 28 de Septiembre de 2017*

NIVELES: Preescolar, Básica y Media

*METODOLOGIA: Escuela Nueva, Tradicional y
post primaria*

EMAIL: grie.san.clemente@risaralda.gov.co

Rendición de Cuentas 2017

Matricula inicial
509 Est.

Aprobados
414 Est.

Reprobados
16 Est.

Deserción
5 Est.

Traslados
74 Est.

Zona rural
36 Est.

Zona urbana
38 Est.

Matricula Final
430



Rendición de Cuentas 2017

Se recibió por parte del
MEN:

- Dotación de textos de TODOS APRENDER para la sede primaria San Clemente y para la Básica y Media sede urbana textos de matemáticas y lenguaje de 6º a 11º.
- Material Día E.
- Refrigerios escolares
- Capacitación sobre el currículo y planes de estudio.



La ruta hacia la excelencia educativa

Rendición de Cuentas 2017

Dotación por parte de la Gobernación.

- Mobiliario para preescolar sede San Clemente.



Rendición de Cuentas 2017

Dotación por parte de la Gobernación.

- 12 millones para infraestructura ejecutados en la sede la Palma y sede Tres Esquinas



Rendición de Cuentas 2017

Dotación por parte
de la Gobernación.

- Sede Tres Esquinas
cambio de redes
de aguas
residuales



Rendición de Cuentas 2017

Dotación por parte de la Gobernación.

- Capacitación para el manejo de DATOSOFT



Rendición de Cuentas 2017

- Dotación Sistema General de Participaciones entre otras.



Rendición de Cuentas 2017



Rendición de Cuentas 2017



Rendición de Cuentas 2017



Rendición de Cuentas 2017



Rendición de Cuentas 2017



Rendición de Cuentas 2017

Gestión Administrativa

INICIO OBRA PARA IMPLEMENTACIÓN JORNADA
ÚNICA



Rendición de Cuentas 2017



Rendición de Cuentas 2017



Rendición de Cuentas 2017



Rendición de Cuentas 2017



Rendición de Cuentas 2017

Gestión Administrativa

- Según acuerdo No 07 del Consejo Directivo del 20 de octubre de 2016 en el artículo primero se aprueba para el plan operativo anual de inversión un monto de **\$71.300.000** para la vigencia fiscal 2017, el cual fue ejecutado en su totalidad invirtiéndose en materiales, suministros, gastos de funcionamiento, compra de muebles y enseres, mantenimiento y reparación de equipos entre otros.

Rendición de Cuentas 2017

RELACIÓN DE CONTRATOS

Nro. DEL CONTRATO	CONTRATISTA	TIPO DE CONTRATACION	OBJETO DEL CONTRATO	VALOR	PLAZO	OBSERVACIONES
1	LIGIA DEL CARMEN HOYOS BARRERA	Contrato de Prestación de Servicios .	Elaborar los CGN e informes financieros requeridos por los organismos de control y la Secretaria de Educación Departamental correspondientes a la vigencia 2.017, al igual que asesorar en materia tributaria y contable a la institución.	\$ 1.900.000,00 (Un millón novecientos pesos M/Cte.)	30 de Septiembre de 2017,	Ejecutado con recursos de gratuidad. (MEN)

Rendición de Cuentas 2017

RELACIÓN DE CONTRATOS

Nro. DEL CONTRATO	CONTRATISTA	TIPO DE CONTRATACION	OBJETO DEL CONTRATO	VALOR	PLAZO	OBSERVACIONES
2	FRANCISCO GERMAN HINCAPIE MUÑOZ	Contrato de Suministro.	SUMINISTRO DE PAPELERIA, UTILES DE OFICINA, MATERIAL DIDÁCTICO, MATERIAL BIBLIOGRAFICO Y EQUIPOS ELECTRONICOS DE CONSUMO PARA LA INSTITUCION EDUCATIVA SAN CLEMENTE.	6,100,000 (cinco millones cien mil pesos m/Cte).	2 de Diciembre y/o hasta agotar el valor del contrato.	Ejecutado con recursos de gratuidad. (MEN) Y CON OTRO SI.

Rendición de Cuentas 2017

RELACIÓN DE CONTRATOS

Nro. DEL CONTRATO	CONTRATISTA	TIPO DE CONTRATACION	OBJETO DEL CONTRATO	VALOR	PLAZO	OBSERVACIONES
3	MARIA LEONILA VELEZ DE HINCAPIE	Contrato de Suministro.	SUMINISTRO DE ELEMENTOS DE PROTECCION PERSONAL, MATERIALES PARA CONSTRUCCIÓN Y MANTENIMIENTO DE INFRAESTRUCURA , ELEMENTOS E INSUMOS PARA EL ASEO Y LAVANDERIA , ELEMENTOS ELECTRICOS Y SUMINISTRO DE HERRAMIENTAS PARA LA INSTITUCION EDUCATIVA SAN CLEMENTE.	\$ 5.650.000,00 (cinco millones seiscientos cincuenta pesos M/cte.).	2 de Diciembre 2017 y/o hasta agotar el valor del contrato.	Ejecutado con recursos de gratuidad. (MEN)

Rendición de Cuentas 2017

RELACIÓN DE CONTRATOS

Nro. DEL CONTRATO	CONTRATISTA	TIPO DE CONTRATACION	OBJETO DEL CONTRATO	VALOR	PLAZO	OBSERVACIONES
4	ASEGURADORA SOLIDARIA DE COLOMBIA ENTIDAD COOPERATIVA, con NIT. 860524654-6, representada legalmente por DIANA MARÍA SÁNCHEZ ZULETA, identificada con la cédula de ciudadanía número 24828749	Contrato de Prestación de Servicios .	PÓLIZA DE MANEJO GLOBAL OFICIAL DE DINEROS (ACTOS FRAUDULENTOS Y DESONESTOS DE LOS TRABAJADORES), PARA TESORERA Y RECTORA.	DOS MILLONES SEISCIENTOS OCHENTA Y TRES MIL CUATROCIENTOS CINCUENTA PESOS M/CTE (\$2.683.450).	(12) meses contados a partir de la fecha de suscripción del contrato.	Ejecutado con recursos de gratuidad. (MEN)

Rendición de Cuentas 2017

RELACIÓN DE CONTRATOS

Nro. DEL CONTRATO	CONTRATISTA	TIPO DE CONTRATACION	OBJETO DEL CONTRATO	VALOR	PLAZO	OBSERVACIONES
5	CONSTRUCTOR A JHONATAN S.A.S. , con NIT 900674864-3, Representada Legalmente por el Señor LUCIO ESCOBAR ORTÍZ , identificado con C.C. No. 6.402.797	Contrato de Obra.	<i>REALIZACIÓN DE OBRAS DE MANTENIMIENTO DE LA INSTITUCIÓN EDUCATIVA SAN CLEMENTE SEDE PRIMARIA</i>	TRECE MILLONES NOVECIENTOS NOVENTA Y NUEVE MIL DOSCIENTOS CUARENTA Y SEIS PESOS M/CTE (\$13.999.246,00).	VEINTE (20) DÍAS CALENDARIO	Ejecutado con recursos de gratuidad. (MEN)

Rendición de Cuentas 2017

RELACIÓN DE CONTRATOS

Nro. DEL CONTRATO	CONTRATISTA	TIPO DE CONTRATACION	OBJETO DEL CONTRATO	VALOR	PLAZO	OBSERVACIONES
6	SANDRA QUICENO RAMÍREZ, también mayor de edad, identificada con la cédula de ciudadanía número 42.101.071 de Pereira - Risaralda, con Tarjeta Profesional Vigente No. 105640 del C. S. de la J	Contrato de Prestación de Servicios	APOYO EN LOS ASUNTOS RELACIONADOS CON PROCESOS DE CONTRATACION ESTATAL .	DOS MILLONES DE PESOS M/CTE (\$2.000.000,00)	DOS MESES Y OCHO DIAS MÁS . (68 DÍAS)	Ejecutado con recursos de gratuidad. (MEN)

Rendición de Cuentas 2017

RELACIÓN DE CONTRATOS

Nro. DEL CONTRATO	CONTRATISTA	TIPO DE CONTRATACION	OBJETO DEL CONTRATO	VALOR	PLAZO	OBSERVACIONES
7	DATOS Y SOFTWARE “DATOSOFT”; con NIT <i>16211690-6,</i> Representado Legalmente por FERNANDO VELÁSQUEZ ECHEVERRY, identificado con la cédula de ciudadanía número <i>16.211.690</i> <i>expedida en Santa Rosa de Cabal - Risaralda,</i>	Contrato de Prestación de Servicios .	ACTUALIZACIÓN Y ASISTENCIA SOFTWARE ACADÉMICO	SETECIENTOS CUARENTA MIL DÍAS PESOS M/CTE (\$740.000)	OCHO (08)	Ejecutado con recursos de gratuidad. (MEN)

Rendición de Cuentas 2017

RELACIÓN DE CONTRATOS

Nro. DEL CONTRATO	CONTRATISTA	TIPO DE CONTRATACION	OBJETO DEL CONTRATO	VALOR	PLAZO	OBSERVACIONES
8	DISTRIBUCION S Y PRODUCTOS OMEGA; con NIT 6184964-6, . Representada Legalmente por DIEGO LUIS ARCILA LOSADA, identificado con la cédula de ciudadanía número 6184964 expedida en Anserma – Caldas	Contrato de Prestación de Servicios	COMPRA DE 23 DIPLOMAS, 46 ACTAS DE GRADO INDIVIDUAL, 36 CERTIFICACIONES DE GRADO NOVENO, 59 CARPETAS, 115 TARJETAS DE INVITACIÓN, 10 MENCIÓNES DE HONOR, de acuerdo con las especificaciones esenciales suministradas por la Institución Educativa	UN MILLÓN DOSCIENTOS SESENTA Y SEIS MIL QUINIENTOS PESOS M/CTE (\$1.266.500,00)	VEINTE (20) DÍAS, a partir de la suscripción del acta de inicio y/o hasta agotar presupuesto. Sin que éste exceda el 7 de Diciembre de 2017	Ejecutado con recursos de gratuidad. (MEN)

Rendición de Cuentas 2017

RELACIÓN DE CONTRATOS

Nro. DEL CONTRATO	CONTRATISTA	TIPO DE CONTRATACION	OBJETO DEL CONTRATO	VALOR	PLAZO	OBSERVACIONES
9	LINA MARCELA HENAO LONDOÑO, también mayor de edad, identificada con la cédula de ciudadanía número 42.140.840 de Pereira - Risaralda, con Tarjeta Profesional Vigente No. 90540-T de la Junta Central de contadores	Contrato de Prestación de Servicios	<i>PRESTAR LOS SERVICIOS ESPECIALIZADOS EN MATERIA CONTABLE, TRIBUTARIA, PRESUPUESTAL Y TESORERÍA A LA INSTITUCION EDUCATIVA SAN CLEMENTE.</i>	<i>CUATRO MILLONES OCHOCIENTOS MIL PESOS M/CTE (\$4.800.000)</i>	<i>CINCUENTA Y CINCO (55) DÍAS</i>	Ejecutado con recursos de gratuidad. (MEN)

Rendición de Cuentas 2017

RELACIÓN DE CONTRATOS

Nro. DEL CONTRATO	CONTRATISTA	TIPO DE CONTRATACION	OBJETO DEL CONTRATO	VALOR	PLAZO	OBSERVACIONES
10	JOSÉ FERNANDO HERRERA JIMÉNEZ; identificado con la cédula de ciudadanía número 75.070.382 de Manizales – Caldas	Contrato de Prestación de Servicios	PROGRAMA DE FORMACIÓN Y FORTALECIMIENTO PERSONAL MEDIANTE TALLERES TERAPÉUTICOS, PEDAGÓGICO Y SPICOSOCIAL A ESTUDIANTES Y PADRES DE FAMILIAR.	DOS MILLONES DE PESOS M/CTE (\$2.000.000,00)	UN (01) DÍA	Ejecutado con recursos de gratuidad. (MEN)

Rendición de Cuentas 2017

RELACIÓN DE CONTRATOS

Nro. DEL CONTRATO	CONTRATISTA	TIPO DE CONTRATACION	OBJETO DEL CONTRATO	VALOR	PLAZO	OBSERVACIONES
11	SOLUCIONES TECNOLÓGICAS INTEGRALES “SOL-TEC” S.A.S; con NIT 900984484-8 Representada Legalmente por JULIÁN ANDRÉS MEDINA GRAJALES identificado con la cédula de ciudadanía número 4.513.462 expedida en Pereira,	Contrato de Suministro.	ADQUISICIÓN Y/O COMPRA DE 1 TV PANTALLA LED 55”, 3 COMPUTADOR DE ESCRITORIO, 1 NEVERA 420 LTS, 1 BASE PARA NEVERA, 1 CAJA DE ANTIVIRUS, 1 CABLE HDMI BLINDADO 5 METROS, 2 CABLE USB PARA IMPRESORA, 1 SOPORTE PARA TELEVISOR 55” 360°, 2 PROTECTORES DE CORRIENTE, de acuerdo con las especificaciones esenciales suministradas por la Institución Educativa	CATORCE MILLONES CIENTO TREINTA Y TRES MIL PESOS M/CTE (14.133.000)	El plazo del presente contrato es de DOS (02) DÍAS, a partir de la suscripción del acta de inicio y/o hasta agotar presupuesto. Sin que éste exceda el 31 de Diciembre de 2017	Ejecutado con recursos de gratuidad. (MEN)

Rendición de Cuentas 2017

RELACIÓN DE CONTRATOS

Nro. DEL CONTRATO	CONTRATISTA	TIPO DE CONTRATACION	OBJETO DEL CONTRATO	VALOR	PLAZO	OBSERVACIONES
12	PROGRAMACION ASESORIAS Y COMERCIALIZACION EN SISTEMAS S.A.S "PACIS"	Contrato de Prestación de Servicios .	ACTUALIZACIÓN Y SOPORTE SOFTWARE DE CONTABILIDAD DENOMINADO CAPTUS WEB.	UN MILLÓN CIENTO MIL PESOS M/CTE (\$1.100.000)	UN (01) AÑO	Ejecutado con recursos de gratuidad. (MEN)
13	el Sr. LUIS JHOANY MENDIETA SUAZA , identificado con C.C. No. 75089934 de Manizales – Caldas	Contrato de Obra.	REALIZACIÓN DE OBRAS DE MANTENIMIENTO DE LA INSTITUCIÓN EDUCATIVA SAN CLEMENTE SEDE TRES ESQUINAS – VEREDA CORINTO BAJO Y SEDE LA PALMA – VEREDA LA PALMA	DOCE MILLONES DE PESOS M/CTE (\$12.000.000)	QUINCE (15) DÍAS CALENDARIO	Ejecutado con recursos del Departamento de Risaralda.

Rendición de Cuentas 2017

RELACIÓN DE CONTRATOS

Nro. DEL CONTRATO	CONTRATISTA	TIPO DE CONTRATACION	OBJETO DEL CONTRATO	VALOR	PLAZO	OBSERVACIONES
14	COMPUCENTRO PEREIRA , con NIT: 15917449-9 , Representada. Legalmente por el Sr. ALDEMAR DE JESUS HOYOS HOYOS. , identificado con la cédula de ciudadanía número 15.917.449 expedida en Riosucio Cds	Contrato de Prestación de Servicios	MANTENIMIENTO PREVENTIVO, Y CORRECTIVO INSTALACIÓN FULL DE PROGRAMAS LIMPIEZA INTERNA Y EXTERNA DE COMPONENTES EN 15 COMPUTADORES. 2. REVISIÓN DIAGNÓSTICO Y ACTA DE BAJA DE 50 COMPUTADORES.	CINCO MILLONES QUINIENTOS DIECISIETE MIL DOSCIENTOS VEINTIDÓS PESOS M/CTE (\$5.517.222)	CINCO (05) DÍAS	Ejecutado con recursos de gratuidad. (MEN)

Rendición de Cuentas 2017

RELACIÓN DE CONTRATOS

Nro. DEL CONTRATO	CONTRATISTA	TIPO DE CONTRATACION	OBJETO DEL CONTRATO	VALOR	PLAZO	OBSERVACIONES
15	ARQDICONs; con NIT 42127691-9, Representada Legalmente por GLORIA YINETH GIRALDO CORTÉS, identificado con la cédula de ciudadanía número 42.127.691 expedida en Pereira - Risaralda	Contrato de Suministro.	COMPRA DE MUEBLES Y ENSERES DE OFICINA, de acuerdo con las especificaciones esenciales suministradas por la Institución Educativa,	NUEVE MILLONES DOSCIENTOS DIEZ MIL SEISCIENTOS PESOS M/CTE (\$9.210.600,00)	TRES (03) DÍAS	Ejecutado con recursos de gratuidad. (MEN)

Rendición de Cuentas 2017

RELACIÓN DE INGRESOS

VENTA DE SERVICIOS	RECAUDO TOTAL
Certificaciones y constancias	66.500
Concesión cafetería	644.400
TRANSFERENCIAS DE LA NACION	
Transferencias MEN	49.159.607
TRANSFERENCIAS DEL DEPTO	
Transferencia Deptal, Calidad, RP	12.000.000
RENDIMIENTOS FINANCIEROS	
Rendimientos financieros, SGP	181.247
Rendimientos financieros, RP	47.538
TOTAL DE INGRESOS 2017.....	62.099.292

Rendición de Cuentas 2017

Dotación por parte de la Alcaldía Municipal:

- Se pintó aula en básica primaria.
- Se recibieron equipos portátiles.



- Se contó con recursos para la actividad de despedida del grado 11º con ayuda de Asopadres
- Donación de reconocimientos para los graduandos

Rendición de Cuentas 2017

EN LO DIRECTIVO - ADMINISTRATIVO.

- Se tramito y aprobó algunos ajustes al SIEE que empezaron a regir en 2017.
- Se participó en las festividades del corregimiento de San Clemente, involucrando padres de familia y estudiantes de todas las sedes educativas.





Rendición de Cuentas 2017

EN LO DIRECTIVO - ADMINISTRATIVO.

- Aproximación con el SENA para realizar articulación.



Rendición de Cuentas 2017

EN LO DIRECTIVO - ADMINISTRATIVO.

- Articulación con COMFAMILIAR



Rendición de Cuentas 2017

EN LO DIRECTIVO - ADMINISTRATIVO.

- Acompañamiento profesional en Inclusión y flexibilización curricular



- Integración con la comunidad educativa en la activación de las Escuelas de Familia

Rendición de Cuentas 2017

EN LO DIRECTIVO - ADMINISTRATIVO.

- Adecuación y reparación de las instalaciones, la retoma de mobiliario inservible, libros desactualizados, entre otros, con la primaria, sede urbana y algunas sedes rurales.



Rendición de Cuentas 2017



Rendición de Cuentas 2017



Rendición de Cuentas 2017

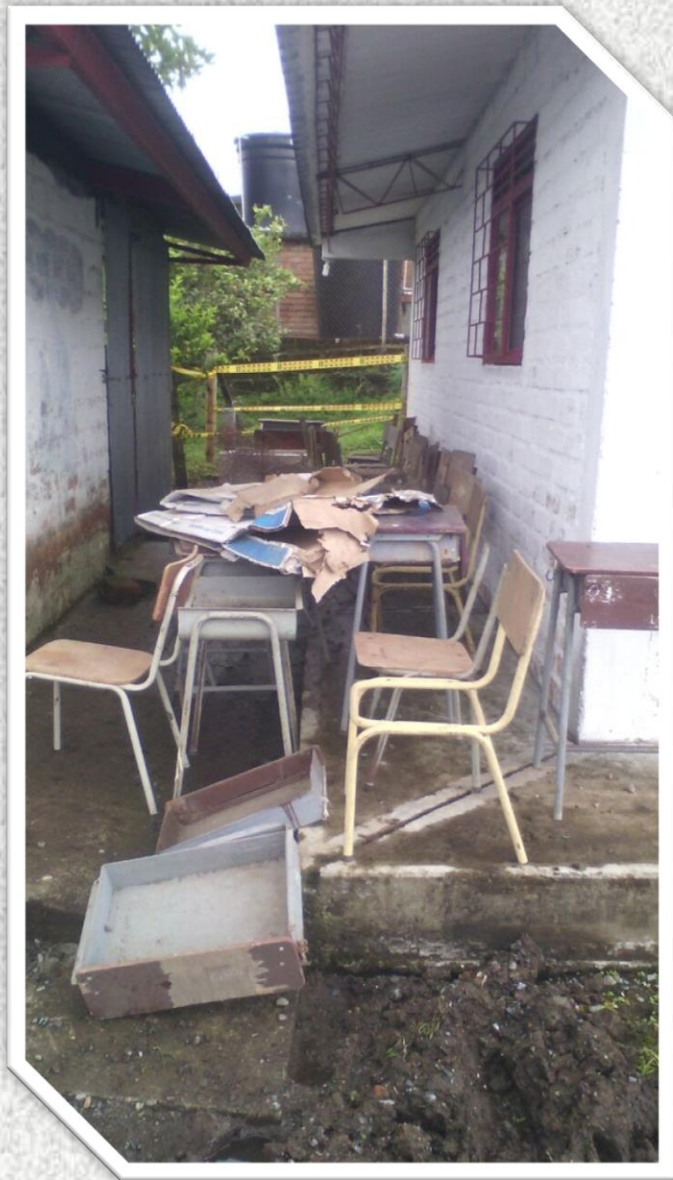

Rendición de Cuentas 2017





Visita continua a sedes rurales



Rendición de Cuentas 2017

EN LO ACADEMICO Y PEDAGOGICO.

- Participación de las sedes educativas, la Palma y Bolívar en el concurso Risaralda es mi cuento.
- Se participó en las pruebas súperate 2.0, las pruebas aprendamos, y las pruebas saber en los grados 3°, 5°, 9° y 11° obteniendo los mejores resultados en el grado 11° del municipio (332 puntos).
- Se visitó la Universidad Tecnológica y la CARDER con las sedes San Marino y El Vergel Bajo.
- Se llevó a cabo la elección del Gobierno Escolar.

Rendición de Cuentas 2017

EN LO ACADEMICO Y PEDAGOGICO.

- Porcentaje de docentes en Diplomados referentes a tecnología: 90%
- Reorganización y entrega de la asignación académica a los docentes de la Institución Educativa.
- Implementación de los Planes de Mejoramiento a los estudiantes con dificultades.
- Capacitación por parte del Ministerio de Educación para el fortalecimiento del plan de estudios y trabajo colaborativo de los docentes.

Rendición de Cuentas 2017

EN LO ACADEMICO Y PEDAGOGICO.

- El cronograma de actividades propuesto se ha desarrollado aunque se haya visto afectado por las actividades direccionadas sin antelación por la SED.
- Análisis de la Evaluación y promoción de los estudiantes desde la comisión correspondiente y con asesoría de la Fundación Progresar.

Rendición de Cuentas 2017

EN PROYECCION A LA COMUNIDAD

- **Se participó en las festividades del corregimiento San Clemente, involucrando padres de familia y estudiantes de todas las sedes educativas.**
- **Se desarrollaron campañas con la policía de infancia y adolescencia en la prevención de cada uno de los males que atacan a la juventud y niñez de nuestro municipio.**

Rendición de Cuentas 2017

- Se contó con el aporte de la Asociación de Padres de Familia para las distintas festividades de la institución.
- Los comuneros también se vincularon con la dotación de elementos deportivos para las sedes primaria y secundaria.
- Se realizó una integración de sedes en Talaban en el mes de septiembre y se participó en la celebración del día de la virgen en el mes de mayo.
- Atención oportuna de casos disciplinarios, llevando el debido proceso



Rendición de Cuentas 2017

- Formación de Escuela de Padres.
- **Accesibilidad:** se admiten todos los estudiante que solicitaron cupo. Siguiendo un proceso establecido en la matrícula de los estudiantes. Se cumple con el sistema nacional de matrícula en línea SIMAT. Se tiene en cuenta a la comunidad educativa en la oferta de servicios: facilitación de la planta física, se abren espacios para la prestación del servicio social estudiantil, escuela de padres, Participación de los padres de familia EN LOS PROCESOS DE CONVIVENCIA Académicos y todos los estamentos del gobierno escolar.



**MUCHAS
GRACIAS**