



Risaralda
Verde y emprendedora



RENDICIÓN DE CUENTAS

“INSTITUCION EDUCATIVA PATIO BONITO”

2019



**Resolución No. 1485
De 2016**

**Decreto 1075 de
2015**

Ley 1712 de 2014

Directiva 26 de 2011

MARCO LEGAL

Por la cual se establece los lineamientos y el cronograma para la Rendición de cuentas de los resultados de gestión de los Establecimientos Educativos Oficiales de los municipios no certificados del Departamento de Risaralda a la comunidad Educativa

**Por medio del cual se expide el Decreto Único
Reglamentario del Sector - MEN**

Por medio de la cual se crea la Ley de Transparencia y del derecho de acceso a la información pública nacional y se dictan otras disposiciones - MinTics y Procuraduría

Rendición de Cuentas - MEN

Risaralda
Verde y emprendedora



Resoluciones de Aprobación de Estudios PATIO BONITO:

575 – 25 Agosto 2000

568 – 22 Septiembre 2004

0176 – 12 Octubre 2006

0782 – 12 Junio 2011

0639 – 16 Abril 2013

569 – 9 Abril 2014

1333 – 13 Septiembre 2018

1168 – 15 Mayo 2019



GESTIÓN DIRECTIVA

PROGRAMAS :

P.T.A. (Programa Todos a Aprender)

P.A.E. (Plan de Alimentación Escolar)

Inclusión (Inclusión de personas con discapacidades)

De Cero a Siempre. (Atención integral a la primera Infancia)

Foro Educativo. (Municipal y Departamental)

Transporte Escolar (Alcaldía Municipal)

Gestión de Riesgo. (Bomberos. Proyecto institucional)

Líderes Siglo XXI (Comité Calidad)

Jornadas Complementarias (Comfamiliar)

Banda Músico Marcial (Alcaldía)

Escuela de padres (Comunidad Educativa)

Comité de Evaluación y Promoción (Comunidad educativa).

P.T.A. (Programa Todos a Aprender)

ANDREA CATHERINE CARDONA MONTOYA



P.A.E. (Plan de Alimentación Escolar)



INCLUSION

(Respuesta a la Diversidad)

El ser Diferente

El fin de la educación inclusiva es lograr el bienestar individual y social de todos los sujetos que participan dentro del sistema de educación formal.

Inclusión de personas con **discapacidades**. ... Incluir a personas con discapacidades en las actividades cotidianas y animarlas a que tengan roles similares a los de sus compañeros que no tienen una discapacidad es lo que se conoce como **inclusión** de personas con **discapacidad**.

Profesional: Diana Lorena Suarez Jaramillo.

INCLUSION



DE CERO A SIEMPRE



Foro Educativo Municipal. La Celia



FORO EDUCATIVO DEPARTAMENTAL

El Bicentenario.

El papel de la cocina en la independencia.

Expone. Alex Vanderbilt



Foro departamental.

La AREPA.

Alimento común en los países emancipados.



Transporte Escolar

SE BENEFICIARON 112 ESTUDIANTES



Jornadas Complementarias Comfamiliar

Risaralda
Verde y emprendedora



Gestión del Riesgo

Risaralda
segura y emprendedora



Líderes Siglo XXI (Comité Calidad)



Lideres Siglo XXI (Comité Calidad)



ALCALDIA

SALUD - PSICOLOGIA

Risaralda
Verde y emprendedora



Gobernación de
Risaralda

Escuela de padres



CONFORMACION *GOBIERNO ESCOLAR* **CONSEJO DIRECTIVO**

Risaralda
Verde y emprendedora



CONSEJO DE PADRES - CONSEJO ACADEMICO
CONSEJO DE LOS ESTUDIANTES

PERSONERO ESTUDIANTEL

COMITÉ CONVIVENCIA

COMITÉ DE CALIDAD

CAE (COMITÉ DE ALIMENTACION ESCOLAR)

COMITÉ DE EVALUACION Y PROMOCION

COMITÉ TECNICO (AGOPECUARIO)



MIEMBROS CONSEJO DIRECTIVO 2019

Madres de Familia

Docentes

Docentes

Consejera Estudiantil

Sector Productivo

Egresados.

Rector.

SECUNDARIA

ALEX ANTONIO VANDERBILT MARTINEZ. SANDRA MILENA PERDOMO MORALES.
MARIA HELENA CARVAJAL ROCHA . JONATHAN ANDRES ARIAS JARAMILLO.
JENNI MARCELA CORTES ESPINOSA. JUDITH GIRALDO OSORIO.
ALEIDA GOMEZ LOPEZ. DANY ALEJANDRO ECHEVERRY OCAMPO.



SEDES

PATIO BONITO

GRANJA AGRO ECOLOGICA

TECNOLOGIAS LIMPIAS

(Auto Sostenible)

Ponedoras

Cerdos

Ganado

Cultivos: Café, Plátano, banano, hortalizas.

Proceso de cafés especiales. (desde la siembra hasta la bebida)

Lombricompuesto

Biodigestor

Secador de café en plástico

Fumigadora Estacionaria

Dron.

PONEDORAS

Risaralda
Verde y emprendedora



Gobernación de
Risaralda



CERDOS LEVANTE

Risaralda
Verde y emprendedora



LOMBICOMPUESTO Y MARQUESINA

Risaralda
Verde y emprendedora



Gobernación de
Risaralda



BANANO

Risaralda
Verde y emprendedora



PRODUCTOS TRANSITORIOS

Risaralda
Verde y emprendedora



GANADO

Risaralda
Verde y emprendedora

VACUNO



CAFES ESPECIALES

Risaralda
Verde y emprendedora



ASESORIA HACIA UNA GRANJA DEMOSTRATIVA





LOGROS 2019

NUEVOS

Proyectos Pedagógicos Productivos

ESTANQUES PISCICOLAS

APICULTURA

PISCICULTURA







APICULTURA – ABEJAS

Un Apiario es el lugar donde se encuentran un conjunto de colmenas con abejas para la explotación de la miel.



EQUIPAMENTO APICULTURA



ACCESORIOS



ADQUISICIONES

Risaralda
Verde y emprendedora



Adquisiciones



BACHILLARES 2019



Programas a realizar 2020

Risaralda
Vida y emprendedora



Granja:

Adaptaciones para hacerla una granja demostrativa.

Académico:

Mejorar cobertura. Índice sintético. Pruebas Saber.

Mejorar calidad previo a certificación.
Aulas por área.

GRANJA DEMOSTRATIVA

Risaralda
Verde y Emprendedora



Gobernación de
Risaralda

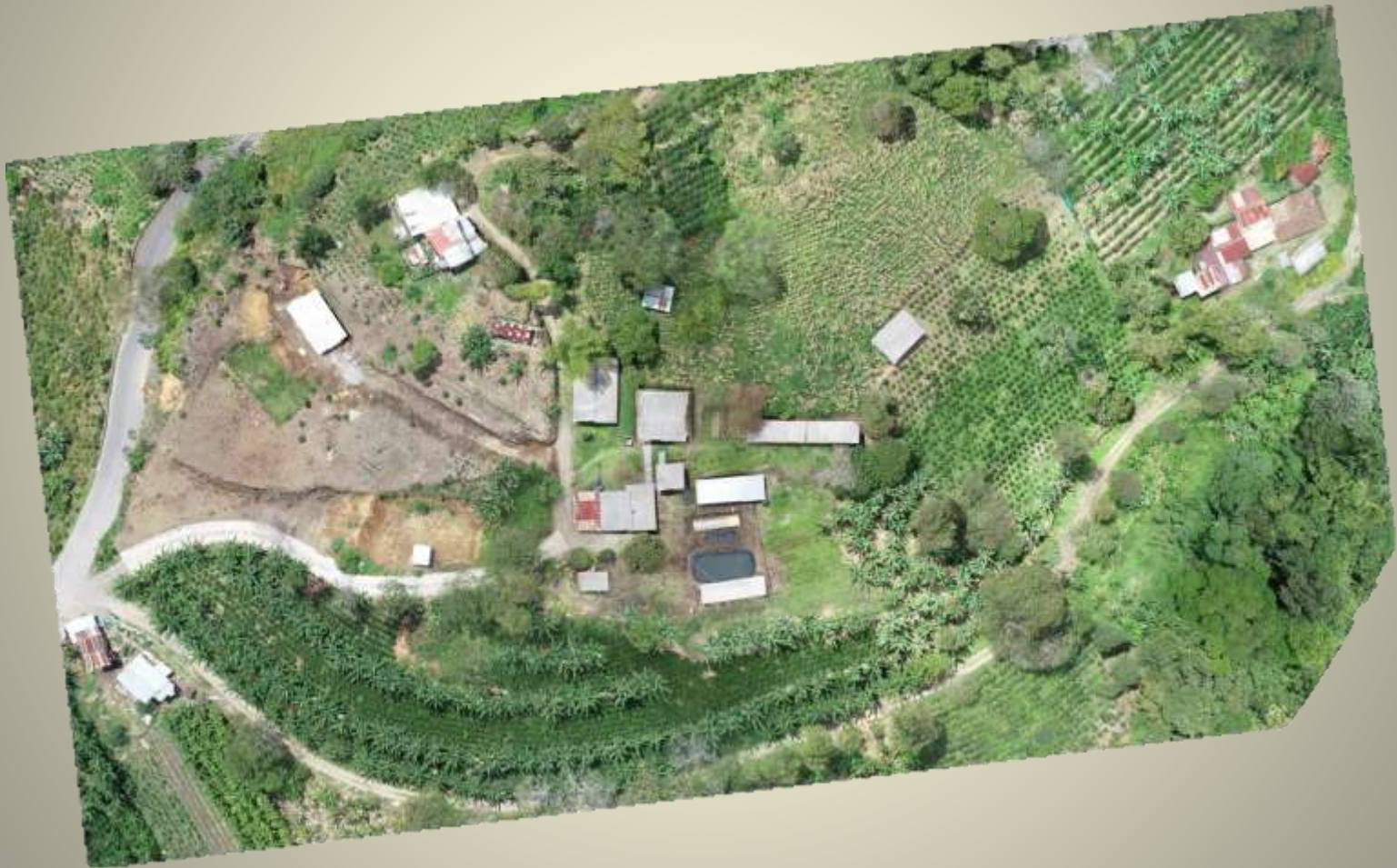



GESTION ACADEMICA

Programas y Proyectos realizados 2019

Gestión del Riesgo: Simulacros de Evacuación.
(Bomberos – Defensa Civil)

Servicio social del estudiantado

Prevención: Sustancias Psicoactivas. Embarazo
Adolescente. Seguridad Vial (Ley 1503 de 2011)

Enfermedades de transmisión sexual. (Hospital.
Alcaldia. Policía Infancia y Adolescencia)

Utilización Tiempo Libre. Deportes. Recreación.
Manualidades. (Alcaldia. Comfamiliar).

PRAES (Proyecto Ambiental Escolar)

Democracia (Elección Personero)

Asamblea de Padres (Informes académicos)



MATRICULA 2019

2019	PRIMARIA	SECUNDARIA	SABATINA	TOTAL
INICIO	157	146	60	363
FINAL	175	138	50	363
2019	169	143	67	379



RESULTADO PRUEBAS SABER

	PRIMARIA	SECUNDARIA	MEDIA
2015	5,32	5,28	3,86
2016	4,12	5,51	7,66
2017	6,69	5,28	4,35
2018	5.67	5.76	5.94
2019	N/A	N/A	N/A

RESULTADO PRUEBAS SABER 11° ICFES

AÑO	# ESTUDIANTES	+300	250 A 300	200 A 249	-200
2017	22	3	13.63	8	36.36
2018	8	2	25	2	25
2019	22	1	4.54	6	27.27



PROMOCIÓN 2019

DE	APROBADOS	REPROBADOS	RETIRADOS
BRILLANTE	11	0	8
SILENCIO	16	1	5
TAMBO	3	1	1
ESPIRITU SANTO	11	0	2
CAPILLA	14	0	3
CASCADA	6	1	1
ESTRELLA	10	0	2
MONOS	14	2	4
SAGRADOS CORAZONES	11	0	5
SANCARLOS	5	0	3
SAN EUGENIO	26	1	5
PATIO BONITO PRIMARIA	42	0	8
TOTAL	169	6	47
PATIO BONITO SECUNDARIA	135	3	19
TOTAL	304	9	66



COBERTURA Y CALIDAD

ESTRATEGIAS:

Matriculaton

Llamadas telefónicas

Información personalizada

Citación a acudientes

Compromiso de estudiantes

Compromiso de Padres

Seguimiento a la asistencia

Actividades de recuperación continua



GESTIÓN COMUNITARIA Y PROYECTOS FUTUROS

Risaralda
verde y emprendedora



PROYECTOS SOCIALES Y COMUNITARIOS

Servicio social de los estudiantes de la media
Proyecto gestión del riesgo simulacros de evacuación
Proyecto de utilización del tiempo libre
Proyecto PRAES
Proyecto sexualidad
Proyecto democracia

ENTIDADES ALIADAS

Gobernación de Risaralda (Talleres, Capacitaciones)
Alcaldía Municipal (talleres, Capacitaciones)
Hospital San José (Brigadas, Talleres)
Comfamiliares (Talleres, Integraciones, Concursos)
Comité de Cafeteros
Universidad Caldas, Católica
Sena.





Risaralda
Verde y emprendedora



GESTIÓN ADMINISTRATIVA Y FINANCIERA

Presupuesto:

Planeación:

Consulta de Necesidades

Plan operativo Anual de Inversiones POAI

Plan Anual de Adquisiciones (PAA) Plan de
Compras.

Flujo de Caja (x mes)

Ejecuciones



GESTIÓN ADMINISTRATIVA Y FINANCIERA

Entes de control:

SECOP: Publicación

SIA OBSERVA: Contraloría

SIFSE: Informe al Ministerio

Secretaría de Educación: Ejecuciones
Trimestrales

SGN: Informes Contables



GESTIÓN ADMINISTRATIVA Y FINANCIERA

PRESUPUESTO 2019 (Inicial)

PRESUPUESTO DE INGRESOS AÑO 2019			
CUENTA	FUENTE	CONCEPTO	SALDO INICIAL
1		INGRESOS	61.601.000
11		INGRESOS OPERACIONALES	21.700.000
111		VENTA DE SERVICIOS	21.700.000
1111- 20	20	Matricula, Pension y Sistematizaciòn	2.000.000
1112- 20	20	Certificaciones y Validaciones.	100.000
1113- 20	20	Impresos y Publicaciones	100.000
1114- 20	20	Venta de Productos Agrícolas PPP	5.000.000
1115- 20	20	Venta de Productos Pecuáricos PPP	14.000.000
1116- 20	20	Concesión Cafetería Escolar	450.000
1114- 20	20	Otros Ingresos	50.000
12		INGRESOS POR TRANSFERENCIAS	38.001.000
121		TRANSFERENCIAS DE LA NACION	27.000.000
1211- 25	25	Transferencias MEN	27.000.000
122		TRANSFERENCIAS DEL DEPTO	11.000.000
1221- 21	21	Transferencia deptal, calidad, RP	10.000.000
1222- 22	22	Transferencia deptal, cobertura, RP	1.000.000
123		TRANSFERENCIAS DEL MUNICIPIO	1.000
1231- 33	33	Transferencia calidad, mpio SGP	1.000
13		RECURSOS DE CAPITAL	1.900.000
131- 50	50	Venta de Activos	300.000
132		RENDIMIENTOS FINANCIEROS	100.000
1321- 325	325	Rendimientos financieros SGP	50.000
1322- 320	320	Rendimientos financieros, RP	50.000
134		EXCEDENTES FINANCIEROS REC BCE	1.500.000
1341- 420	420	Excedentes financieros o recursos del balance RP	1.000.000
1342- 425	425	Excedentes financieros o recursos del balance SGP	500.000

PRESUPUESTO DE EGRESOS AÑO 2019

CUENTA	FUENTE	CONCEPTO	SALDO INICIAL
2		EGRESOS	61.601.000
21		GASTOS DE FUNCIONAMIENTO	20.701.000
211		SERVICIOS PERSONALES INDIRECTOS	8.050.000
2111- 25	25	Remuneración por Servicios Técnicos	3.000.000
2112- 25	25	Remuneración por Servicios Profesionales	5.000.000
2112- 425	425	Remuneración por Servicios Profesionales	50.000
212		GASTOS GENERALES	12.651.000
2121- 320	320	Materiales y Suministros	50.000
2122- 325	325	Materiales y Suministros	50.000
2123- 25	25	Materiales y Suministros	5.000.000
2124- 33	33	Materiales y Suministros	1.000
2125- 20	20	Servicios Públicos	500.000
2126- 25	25	Servicios Públicos	600.000
2127- 420	420	Servicios Públicos	100.000
2128- 420	420	Servicio de Conectividad	100.000
2129 - 425	425	Servicio de Conectividad	350.000
21210 - 425	425	Servicios Públicos	100.000
21211- 25	25	Servicio de Conectividad	600.000
21212- 20	20	Servicios de Conectividad	450.000
21213- 25	25	Pago de Primas, Seguros y Pólizas	3.000.000
21214- 20	20	Impresos y Publicaciones	100.000
21215- 25	25	Impresos y Publicaciones	1.500.000
21216- 20	20	Gastos Bancarios	100.000
21217- 25	25	Gastos Bancarios	50.000
22		INVERSION	40.900.000
221 - 25	25	Mantenimiento de Planta Física	1.000.000
222 - 20	20	Mantenimiento de Planta Física	1.000.000
223 - 25	25	Mantenimiento de Equipos	1.000.000
224 - 20	20	Compra de Material Didáctico	550.000
225 - 25	25	Compra de Material Didáctico	1.500.000
226 - 21	21	Compra de Material Didáctico	500.000
227 - 21	21	Salidas Pedagógicas	1.500.000
228 - 25	25	Compra de Equipos de Consumo	100.000
229 - 22	22	Compra de Equipos	1.000.000
2210 - 25	25	Compra de Equipos	800.000
2211 - 25	25	Proyecto de Prevención de Desastres	400.000
2212 - 25	25	Proyecto Ambiental Educativo PRAE	800.000
2213 - 25	25	Proyecto de Educación para la Sexualidad	250.000
2214 - 25	25	Proyecto de Ocupación del Tiempo Libre	800.000
2215 - 25	25	Proyecto de Democracia	400.000
2216 - 25	25	Proyecto en Valores	200.000
2217 - 25	25	Realización de Actividades Científicas, Deportivas y Culturales	1.000.000
2218 - 20	20	Proyectos Pedagógicos Productivos (Granja)	19.000.000
2219 - 420	420	Proyecto Pedagógico Productivo (Granja)	800.000
2220 - 50	50	Proyectos Pedagógicos Productivos (Granja)	300.000
2221- 21	21	Proyecto Pedagógico Productivo(Granja)	8.000.000



PRESUPUESTO FINAL 2019

RELACION DE INGRESOS

Código Presupuestal	Fuente	Rubro	Detalle	Valor
111	20	Ingresos Operacionales	Venta de Servicios	\$19.569.800
1221-21-24	21-24	Transferencias Dptal Calidad RP	Proyectos Pedagógicos Productivos, Material Didáctico, Equipos, Salidas Pedagógicas.	\$27.045.739
1211- 25	25	Transferencias MEN	Gratuidad en la Educación.	\$27.552.190
131	320-325	Rendimientos Financieros	Intereses Bancarios	\$189.392
132	420-425	Recursos del balance	Efectivo (dinero) que pasa de un año a otro. (2018 A 2019)	\$3.701.419
Total				\$78.058.540



PRESUPUESTO FINAL 2019

RELACION DE EGRESOS

Risaralda
Verde y emprendedora



CUENTA	FUENTE	CONCEPTO	VALOR EJECUTADO	CONTRATISTA	OBJETO	VALOR TOTAL EJECUTADO
2		GASTOS				75.731.232
21		GASTOS DE FUNCIONAMIENTO	20.872.322			20.872.322
211		SERVICIOS PERSONALES INDIRECTOS				8.690.400
2111- 25	25	Remuneración por Servicios Técnicos	4.690.400	JULIO ROBERTO TABARES MESA	PRESTACIÓN DE SERVICIOS PERSONALES PARA EL SOPORTE DE SOFTWARE ACADÉMICO.	2.740.400
				CRISTIAN DAVID VALENCIA VARGAS	Implementación de Módulos de Inventarios activos fijos de acuerdo a las normas NICSP y Actualización de software Contable, financiero y presupuestal para los diferentes procesos de la Institución Educativa Patio Bonito, de la vigencia 2019	1.950.000
2112- 25 2112- 425	25 425	Remuneración por Servicios Profesionales	4.000.000	SANDRA MONICA TAMAYO GARCIA	PRESTACION DE SERVICIOS PROFESIONALES CONSISTENTES EN ASESORIA CONTABLE, FINANCIERA, TRIBUTARIA Y DE PRESUPUESTO A LA INSTITUCION EDUCATIVA PATIO BONITO	4.000.000



212		GASTOS GENERALES				12.061.251
2123- 25	25	Materiales y Suministros	3.996.620	MARIA MERCEDES CORRALES FLOREZ.	Compra de elementos de ASEO para dotar la INSTITUCION EDUCATIVA PATIO BONITO ESPECIALIDAD AGROTÉCNICA, CON SUS SEDES	3.996.620
2123- 25 2123- 325	25 325	Materiales y Suministros	3.114.339	PAPELERIA MODELO S.A.S	Compra de elementos de papelería y útiles de oficina para dotar a la INSTITUCIÓN EDUCATIVA PATIO BONITO ESPECIALIDAD AGROTÉCNICA	5.222.100
228 - 25	25	Compra de Equipos de Consumo	100.000			
225-25	25	Compra de Material Didáctico	552.190			
2212 - 25	25	Proyecto Ambiental Educativo PRAE	470.771			
2213 - 25	25	Proyecto de Educación para la Sexualidad	250.000			
2216 - 25	25	Proyecto en Valores	734.800			
21211- 25	25	Servicios de conectividad	524.000	COCOM TELECOMUNICACIONES	S.A. SERVICIO DE INTERNET ADMINISTRATIVO	524.000
21213- 25	25	Pago de Primas, Seguros y Pólizas	2.363.292	ASEGURADORA SOLIDARIA DE COLOMBIA ENTIDAD COOPERATIVA	COMPRA DE PÓLIZA DE MANEJO GLOBAL OFICIAL: QUE AMPAREN ACTOS FRAUDULENTOS Y DESHONESTOS DE LOS TRABAJADORES (TESORERA PAGADORA Y RECTOR)	2.363.292
21214- 20 21214- 25	20 25	Impresos y Publicaciones	2.063.000	MATEO MANRIQUE GIRALDO	SUMINISTRO DE KITS DE GADUACIÓN GRADO 11 Y CERTIFICADOS DE 9º MENCIONES DE HONOR PARA LA INSTITUCIÓN EDUCATIVA PATIO BONITO ESPECIALIDAD AGROTÉCNICA,	2.063.000
2123- 25	25	Materiales y Suministros	120.671	TATIANA DEL PILAR ARIZA VASQUEZ	COMPRA DE MATERIAL BIBLIOGRAFICO Y DIDACTICO Y 30 SILLAS RIMAX SIN BRAZO PARA LA INSTITUCION	



Risaralda



22		INVERSION		CONTRATISTA	OBJETO	54,858,910
223 - 25	25	Mantenimiento de Equipos	895.000	JOHN HAROLD BOLIVAR GONZALEZ	COMPRA DE ACCESORIOS Y MANTENIMIENTO PARA IMPRESORA RICOH 2000	895,000
225-25	25	Compra de Material Didáctico	1.500.000	HECTOR FABIO BAUTISTA HINCAPIE	COMPRA DE MATERIAL DIDACTICO Y EQUIPOS AUDIVISUALES	2.965.200
2210 - 25	25	Compra de Equipos	465.200			
2211 - 25	25	Realización de Actividades Científicas, Deportivas y Culturales	1.000.000			
227 - 21	21	Salidas Pedagógicas	1.065.500	HECTOR DARIO GALLEGO BEDOYA	El contratista se compromete a prestar los servicios de transporte a los diferentes sitios donde deberán asistir los veintidós (22) estudiantes y un docente acompañante de la institución educativa y la logística necesaria a todo costo durante la ejecución de salidas pedagógicas y visitas empresariales de los estudiantes de nivel de educación media de la Institución Educativa Patio Bonito de la Celia	1.060.500
228 - 21		Salidas Pedagógicas		HECTOR DARIO GALLEGO BEDOYA	El Contratista se compromete a prestar el servicio de transporte a los diferentes sitios donde deberán asistir los veinte siete (27) estudiantes y dos docentes acompañantes de la institución educativa y la logística necesaria a todo costo durante la ejecución de salidas pedagógicas y visitas empresariales de los estudiantes de nivel de educación media de la Institución Educativa Patio Bonito de la Celia	



227 - 21	21	Salidas Pedagógicas	796.000	SOCIEDAD TRANSPORTADORES VIRGINIA S.A. RPT: JAIRO JAVIER NAVARRO ZULUAGA	El contratista se compromete a prestar los servicios de transporte y sus pólizas de seguro donde deberán asistir DE los veinticuatro (24) LA estudiantes y dos docentes acompañantes de la institución educativa para la salida pedagógica Emprende festival de nivel de educación básica secundaria y media de la Institución Educativa Patio Bonito de la Celia	796.000
			670.000	JUAN DAVID CASTAÑO PEREZ	El contratista se compromete a prestar los servicios de logística y materiales necesarios para asistir los veinticuatro (24) estudiantes y dos docentes acompañantes de la institución educativa para la salida pedagógica Emprende festival de nivel de educación básica secundaria y media de la Institución Educativa Patio Bonito de la Celia	670.000
			1.057.900	CUERPO DE BOMBEROS CELIA	COMPRA DE 2 EXTINTORES POLVO QUIMICO SECO ABC 10 LIBRAS, RECARGA DE 12 LAEXTINTORES ABC 10 LIBRAS Y SUMINISTROS DE INSUMOS PARA PRIMEROS AUXILIOS PARA TODAS LA SEDES DE LA INSTITUCION	1.057.900



2215 - 25	25	Proyecto de Democracia	400.000	FUNDACION PALENQUE DE EGOYA RPT: LUIS ALBERTO PALOMEQUE MOSQUERA	PRESTAR LOS SERVICIOS PROFESIONALES PARA APOYAR LA COORDINACIÓN Y MONITOREO DE LOS DIFERENTES PROYECTOS Y AFRODESCENDIENTES DE LA INSTITUCION EDUCATIVA PATIO BONITO	1.000.000
2214 - 25	25	Proyecto de Ocupación del Tiempo Libre	600.000			
2218 - 20 2219 - 420	20 420	Proyectos Pedagógicos Productivos (Granja)	15.750.731	JHON WILDER SALINAS LOPEZ	SUMINISTRAR CONCENTRADOS PARA ANIMALES (GALLINAS PONEDORAS, CERDOS, GANADO, CONEJO), COMPRA DE AVES DE POSTURA Y CERDOS DE CEBA; MEDICAMENTOS Y ASISTENCIA VETERINARIA PARA LA GRANJA DE LA INSTITUCIÓN EDUCATIVA PATIO BONITO	15.750.731
2218 - 20	20	Proyectos Pedagógicos Productivos (Granja)	3.000.000	JAIR GARZON OSORIO	SUMINISTRAR CONCENTRADOS PARA ANIMALES (GALLINAS PONEDORAS, CERDOS, MEDICAMENTOS Y OTROS INSUMOS VETERINARIOS PARA LA GRANJA DE LA INSTITUCIÓN EDUCATIVA PATIO BONITO ESPECIALIDAD AGROTÉCNICA,	3.000.000
2221- 21	21	Proyectos Pedagógicos Productivos (Granja)	9.000.000	APIARIOS DEL CAFÉ S.A.S	COMPRA DE ELEMENTOS PARA PROYECTO DE APICULTURA.	11.000.000
			2.0000000	JOAQUIN IGNACIO ROLDAN RESTREPO	ADECUACION DE ESTANQUES DE PISCICULTURA EN LA GRANJA LA MONTAÑITA DE LA INSTITUCION EDUCATIVA PATIO BONITO.	



DETALLE	VALOR
TOTAL INGRESOS	\$78.058.540
TOTAL EGRESOS	\$75.731.232
RECURSOS DEL BALANCE (SALDO QUE PASA DE UN AÑO A OTRO) 2019-2020	\$2.327.308



Risaralda
Verde y emprendedora



¡Gracias!