

INSTITUCION EDUCATIVA SAN PABLO



RENDICION DE CUENTAS VIGENCIA 2019

¿QUÉ ES LA RENDICIÓN DE CUENTAS?



“LA RENDICIÓN DE CUENTAS ES EL PROCESO EN EL CUAL LAS ADMINISTRACIONES PÚBLICAS DEL ORDEN NACIONAL, TERRITORIAL Y LOS SERVIDORES PÚBLICOS COMUNICAN, EXPLICAN Y ARGUMENTAN SUS ACCIONES A LA SOCIEDAD” (MEN, 2007). LA CONFORMA EL CONJUNTO DE ACCIONES PLANIFICADAS Y SU PUESTA EN MARCHA POR LAS INSTITUCIONES DEL ESTADO CON EL OBJETO DE INFORMAR A LA SOCIEDAD ACERCA DE LAS ACCIONES Y RESULTADOS PRODUCTO DE SU GESTIÓN Y PERMITE RECIBIR APORTES DE LOS CIUDADANOS PARA MEJORAR SU DESEMPEÑO.

ESTE ES UN PROCESO DE “DOBLE VÍA” EN EL CUAL LOS SERVIDORES DEL ESTADO TIENEN LA OBLIGACIÓN DE INFORMAR Y RESPONDER POR SU GESTIÓN, Y LA CIUDADANÍA TIENE EL DERECHO A SER INFORMADA Y PEDIR EXPLICACIONES SOBRE LAS ACCIONES ADELANTADAS POR LA ADMINISTRACIÓN.

EN EL AÑO 2019 SE ATENDIERON A 980 ESTUDIANTES, DISTRIBUIDOS EN LAS SEDES: SAN PABLO, GENERAL SANTANDER, SIMÓN BOLÍVAR, EL ROCÍO, LA TRINIDAD, SOAYA, CITRU, LA CRISTALINA, LA MARÍA, CAJA DE ORO, EL DANUBIO, CAMPO ALEGRE, PARRUPA, CUANZA, VILLA CLARET, VILLA CLARET. POST-PRIMARIA.

FACILIDADES PARA EL ACCESO



PORCENTAJE DE ESTUDIANTES BENEFICIADOS CON GRATUIDAD: 100%

PORCENTAJE DE ESTUDIANTES PERTENECIENTES A POBLACIONES VULNERABLES BENEFICIADAS CON EL PROGRAMA DE ALIMENTACIÓN ESCOLAR:

PORCENTAJE DE ALUMNOS CON NECESIDADES EDUCATIVAS ESPECIALES ESCOLARIZADOS: SE ATENDIERON 41 CASOS DE: DÉFICIT COGNITIVO, DÉFICIT DE ATENCIÓN, CORRESPONDIENTE AL 4.8%

SE LE PROPORCIONÓ ALMUERZOS A 323 ESTUDIANTES CORRESPONDIENTES AL 31% DE LA POBLACIÓN ESTUDIANTEL DE LA INSTITUCIÓN.

SE LES ENTREGÓ REFRIGERIOS A 529 ESTUDIANTES CORRESPONDIENTES AL 63% DE LA POBLACIÓN ESTUDIANTEL.

DESERTARON 10 ESTUDIANTES CORRESPONDIENTES AL 1.01%

MATRICULA AÑO 2019



MATRICULA AÑO 2019

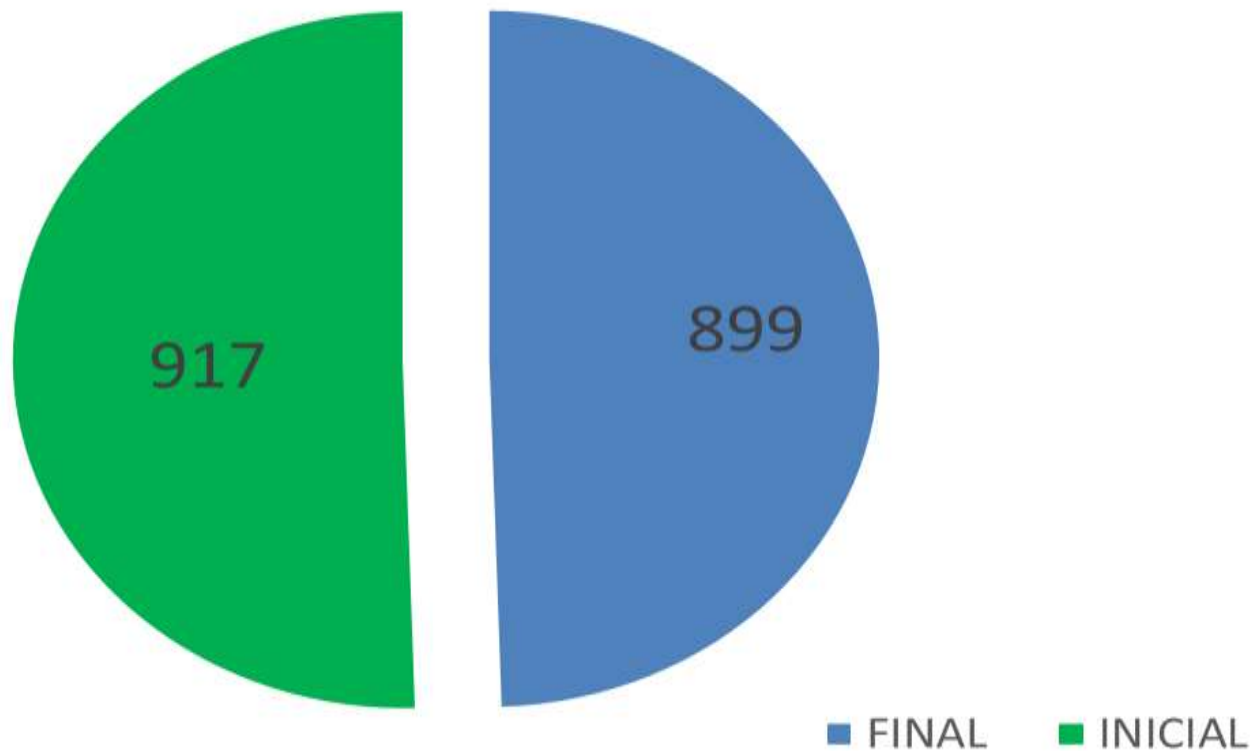

RETIRADOS, REPROBADOS Y APROBADOS

AÑO 2019

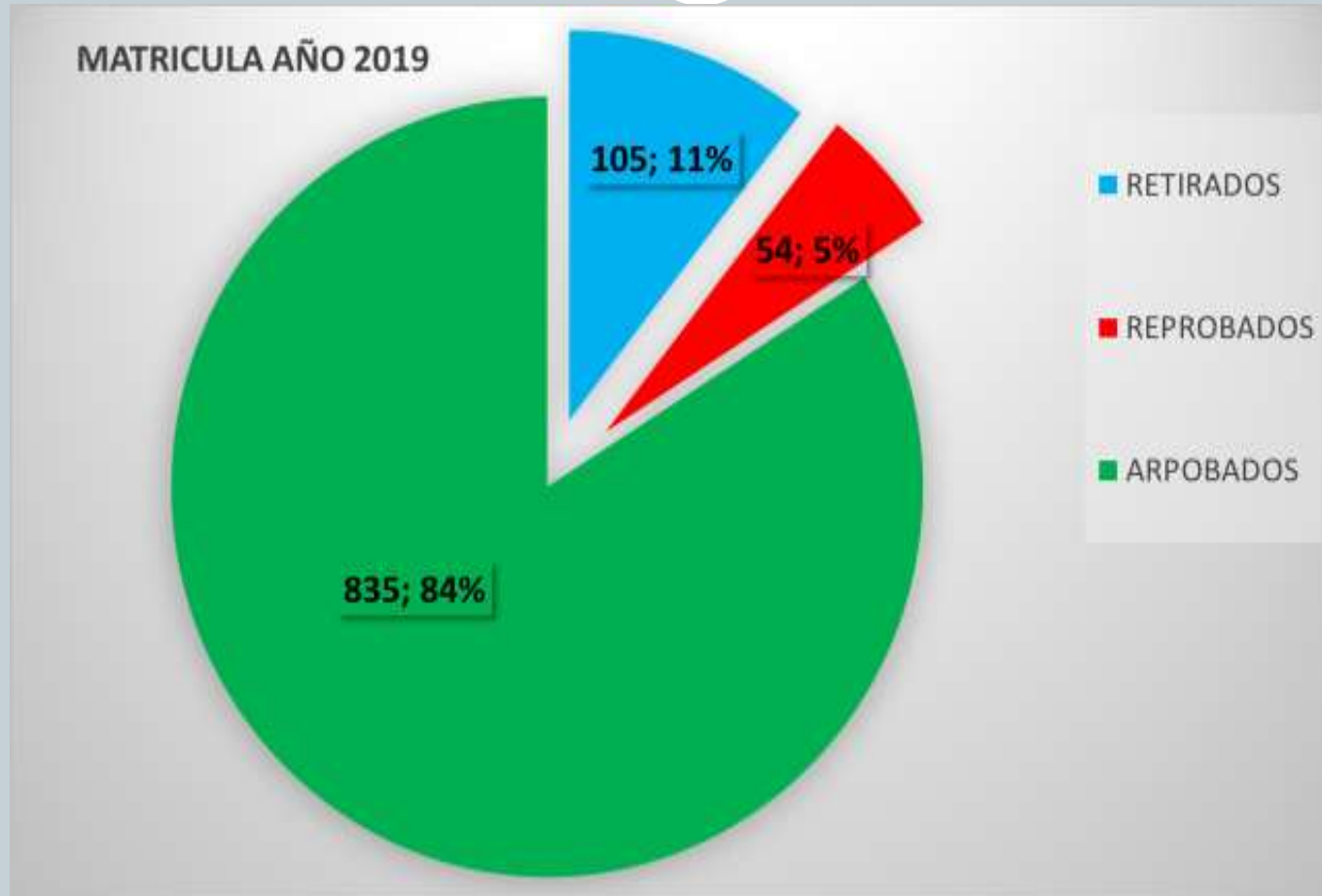

GRUPOS ETNICOS EN LA INSTITUCION EDUCATIVA AFROS, INDIGENAS Y MESTIZOS



GRUPOS ETNICOS EN LA INSTITUCIÓN

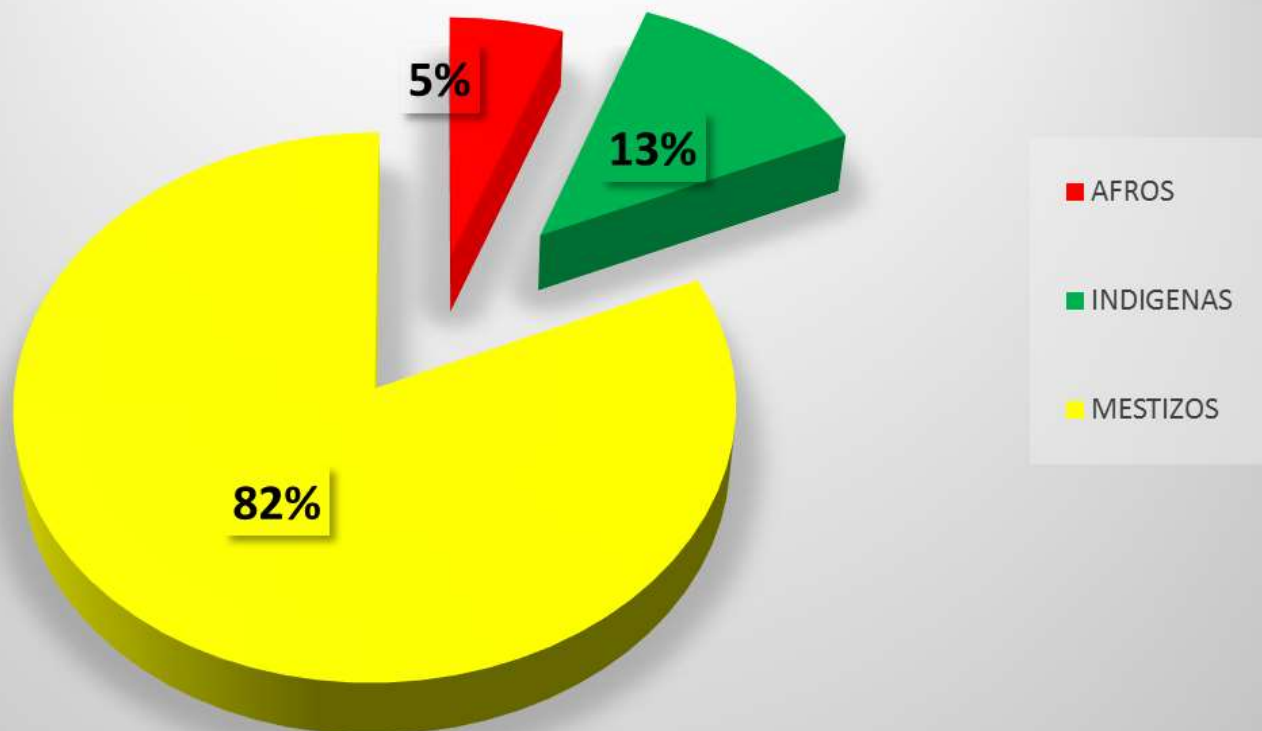

FAMILIAS EN ACCION EN LAS SEDES DE LA ZONA URBANA

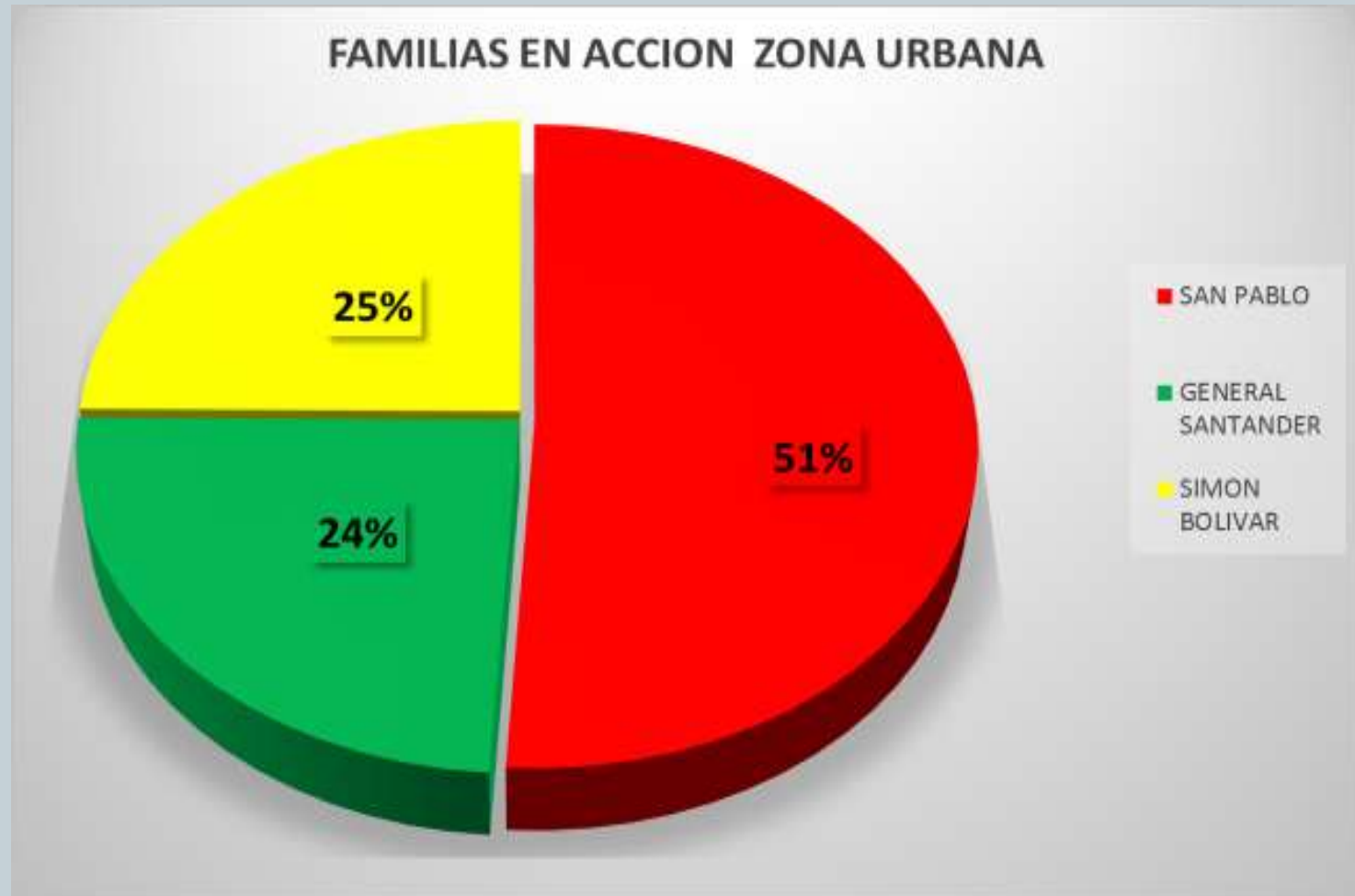

FAMILIAS EN ACCION EN LAS SEDES DE LA ZONA RURAL

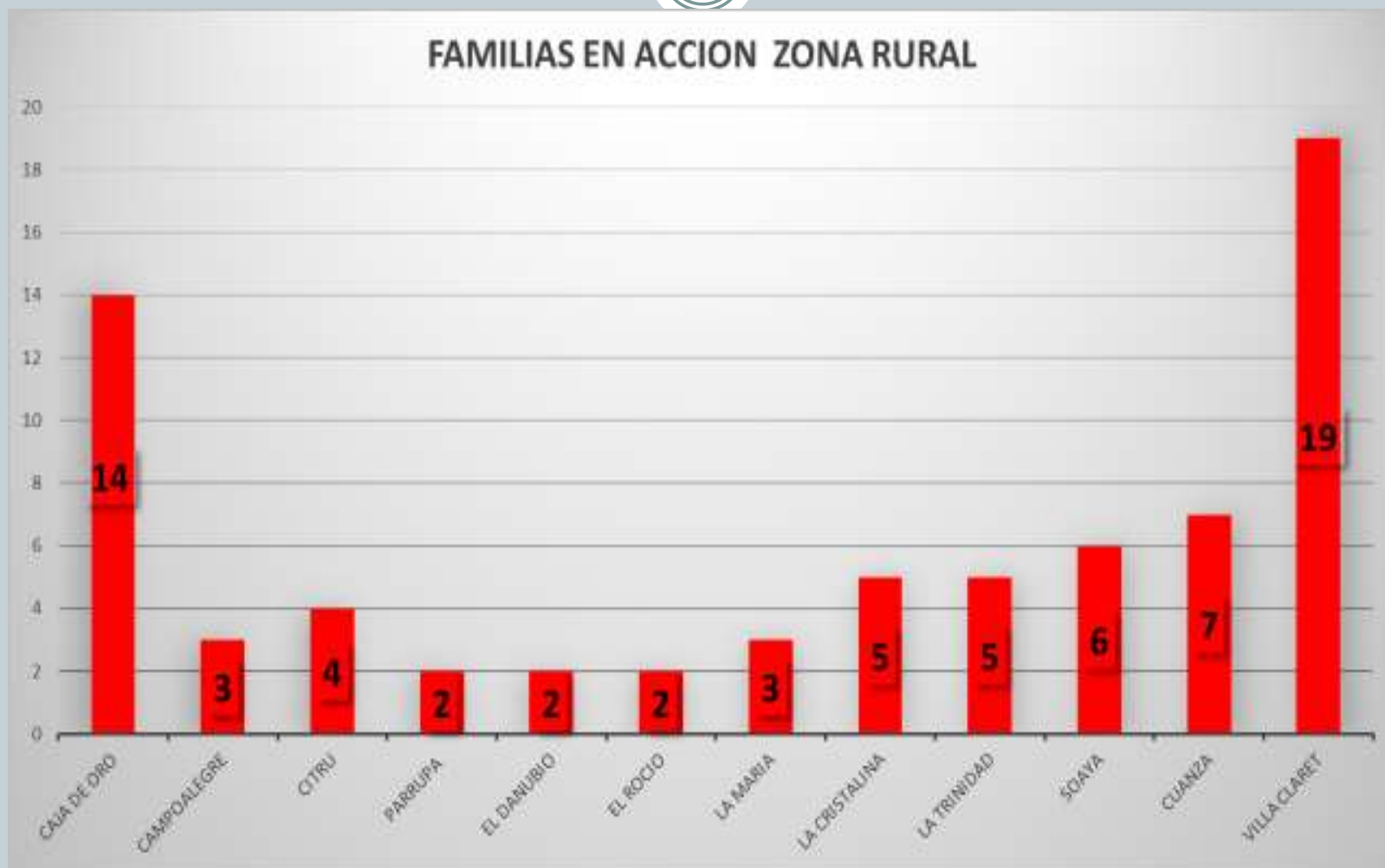

POBLACION DESPLAZADA ATENDIDA EN LA INSTITUCION EDUCATIVA AÑO 2019

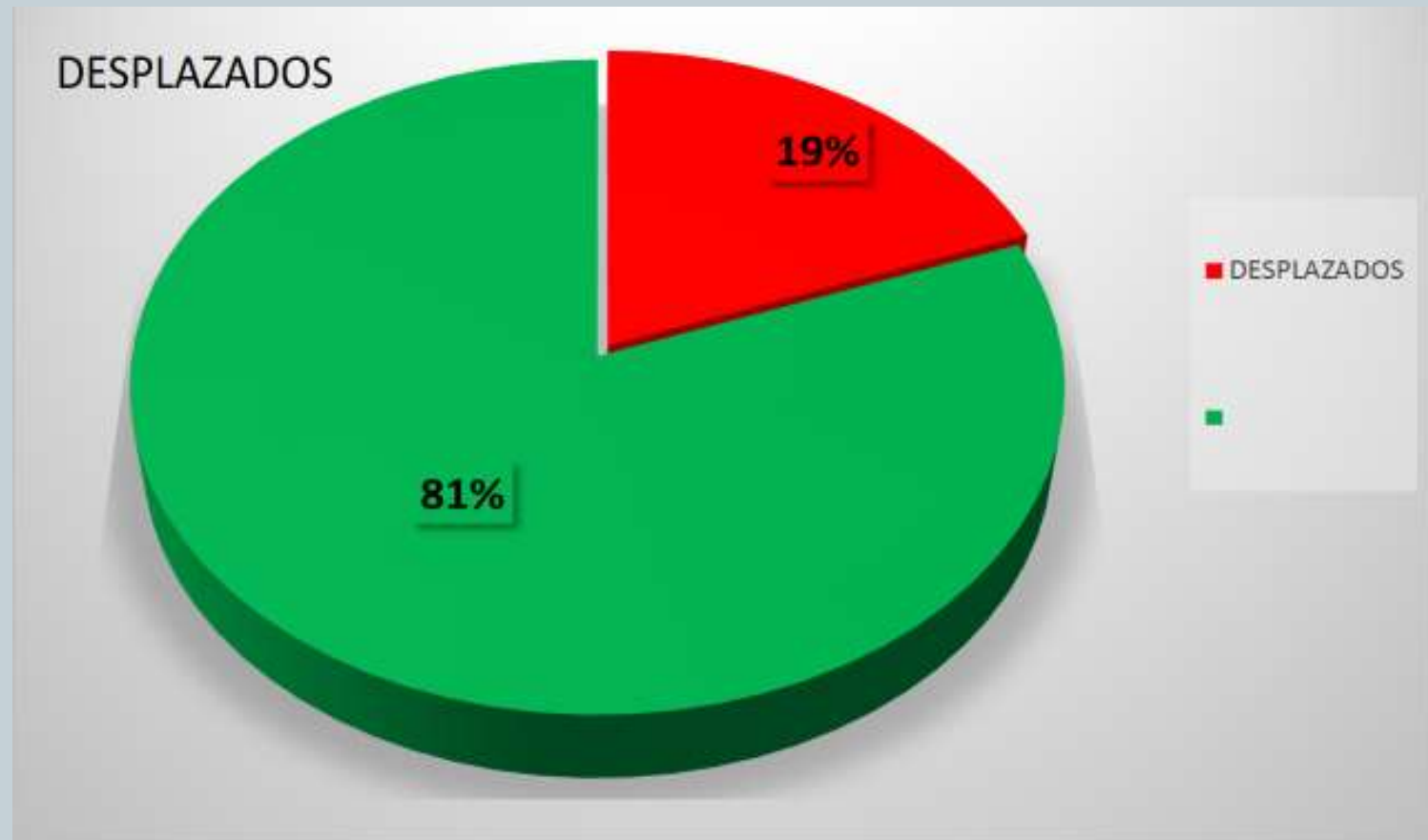

PROGRAMA PAE EN LA INSTITUCION EDUCATIVA ATENDIDOS, REFRIGERIOS, ALMUERZO



PROGRAMA PAE EN LA INSTITUCIÓN

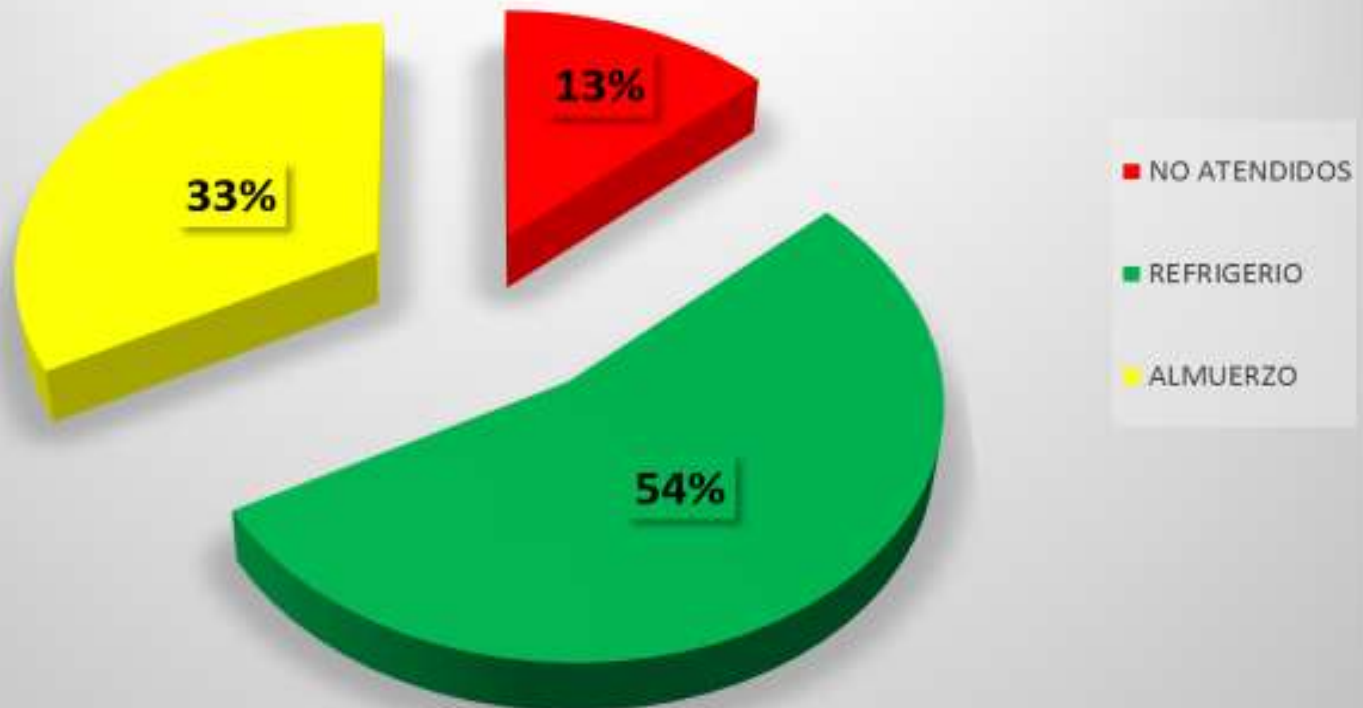

DISCAPACIDAD AÑO 2019

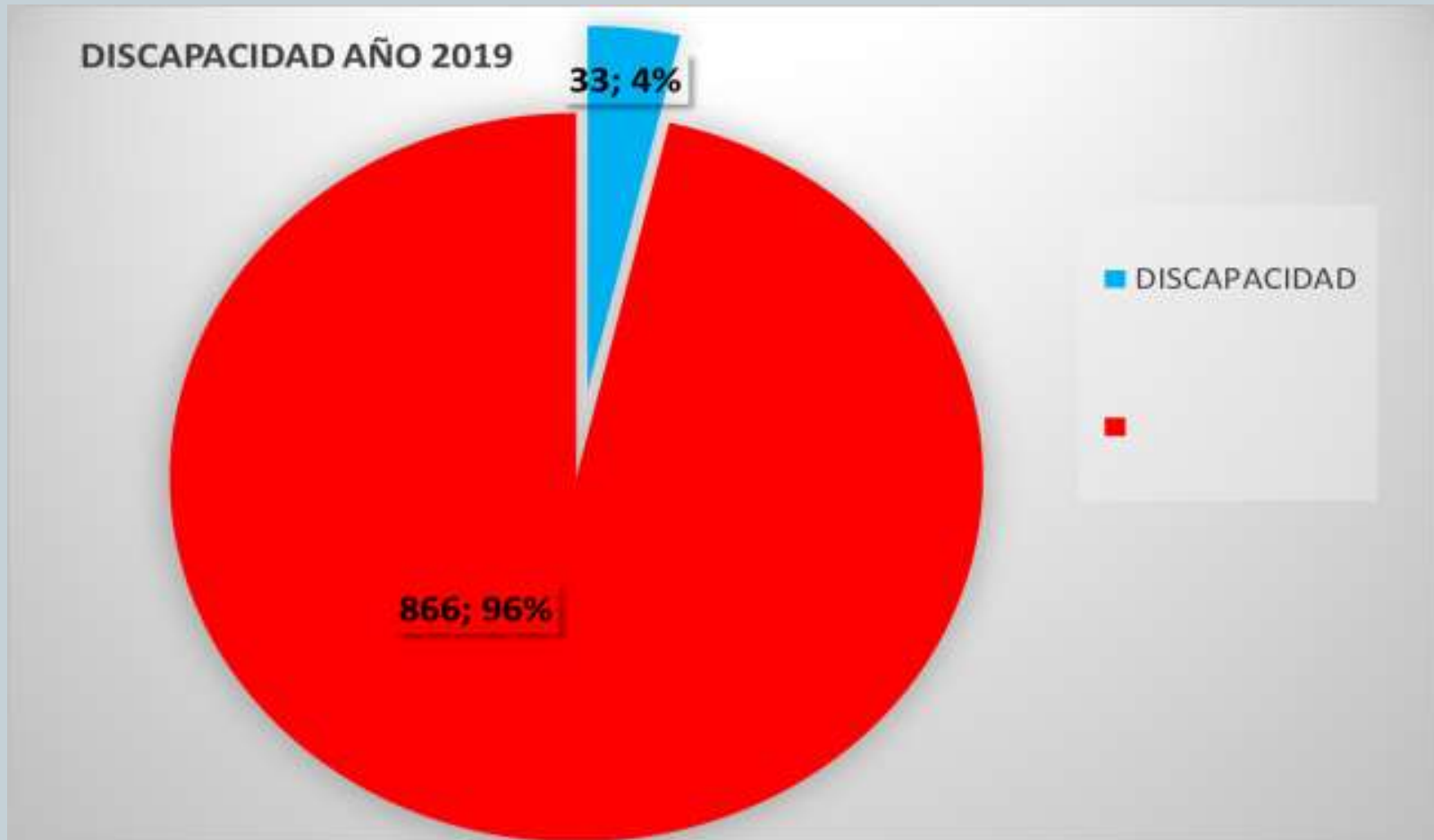

MODELO DE GESTIÓN



**PORCENTAJE DE EJECUCIÓN DE LOS RECURSOS DE LOS
FONDOS DE SERVICIOS EDUCATIVOS POR CONCEPTO DE
GASTO: 99%**

**PORCENTAJE DE CUMPLIMIENTO DEL PLAN DE
MEJORAMIENTO INSTITUCIONAL: 95%**

¿QUÉ SE LOGRO?

GESTIÓN DIRECTIVA



- SE SOCIALIZÓ Y SE PUSO EN MARCHA DEL PLAN DE MEJORAMIENTO 2019.
- SERVICIO DE ALOJAMIENTO DEL SOFTWARE ACADÉMICO PARA LOS PROCESOS PEDAGÓGICOS.
- GESTIÓN ANTE EL PROGRAMA COMPUTADORES PARA EDUCAR PARA LA EJECUCIÓN DE RETOMAS DE LOS EQUIPOS TECNOLÓGICOS INSERVIBLES DE LA INSTITUCIÓN EN SUS DIFERENTES SEDES.
- SE CUMPLE EN UN 95% CON LA EVALUACIÓN DE DESEMPEÑO Y CONTROL AL SEGUIMIENTO DE LOS PLANES DE MEJORAMIENTO.
- ELECCIÓN Y FUNCIONAMIENTO DEL GOBIERNO ESCOLAR Y SUS COMITÉS. GESTIÓN DE TRANSPORTE ESCOLAR PARA ESTUDIANTES DE LAS VEREDAS, ANTE LA ALCALDÍA MUNICIPAL.
- IMPLEMENTACIÓN DE ACCIONES PUNTUALES PARA MEJORAR RESULTADOS DE PRUEBAS SABER 2019.
- FORTALECIMIENTO DEL PROGRAMA DE MANTENIMIENTO Y REPARACIÓN DE EQUIPOS DE CÓMPUTO Y TECNOLÓGICOS.
- CON COMFAMILIAR SE CONTINUÓ CON EL PROGRAMA PARA ORIENTAR A LOS ESTUDIANTES DE LAS SEDES DE GENERAL SANTANDER Y SAN PABLO A TRAVÉS DE LAS JORNADAS COMPLEMENTARIAS.

¿QUÉ SE LOGRO?

GESTIÓN DIRECTIVA



- SE FIRMO ALIANZA CON EL SENA PARA LA MEDIA TÉCNICA EN TURISMO Y MULTIMEDIA.
- SE FIRMO ALIANZA CON LA UNIVERSIDAD DE CALDAS PARA LA IMPLEMENTACIÓN DEL PROGRAMA UNIVERSIDAD EN EL CAMPO.
- SE FIRMO ALIANZA CON COMFAMILIAR PARA EL PROGRAMA JORNADAS ESCOLARES EXTENDIDA
- SE LE SOCIALIZO A TODOS LOS ESTUDIANTES DEL MANUAL DE CONVIVENCIA, ATENDIENDO A LAS DISPOSICIONES DE LA LEY 1620 DE MARZO DE 2013.
- SE APOYO AL DESARROLLO DE PROYECTOS PEDAGÓGICOS COMO: PROYECTO AMBIENTAL PRAES, PROYECTO DE EDUCACIÓN SEXUAL, EL MANEJO DE LAS RELACIONES INTERPERSONALES, DEMOCRACIA, VALORES Y CONVIVENCIA, PROYECTO DE PREVENCIÓN DEL RIESGO, IMPLEMENTACIÓN DEL DIAGNÓSTICO AMBIENTAL, PROYECTO ESCUELA DE PADRES.

ACOMPANIAMIENTO Y APOYO AL COMITÉ DE INCLUSIÓN, NIÑ@S CON NECESIDADES EDUCATIVAS ESPECIALES (NES), POR PARTE DE LA GOBERNACION DEL RISARALDA.

CARACTERIZACIÓN DE LOS ESTUDIANTES DE LOS GRADOS 3ºS Y 5º6 EN EL ÁREA DE ESPAÑOL.

¿QUÉ SE LOGRO?

GESTIÓN ACADÉMICA



- EL COLEGIO A NIVEL DEPARTAMENTAL OCUPÓ EL PUESTO 200 EN LAS PRUEBAS SABER 11.
- REORGANIZACIÓN Y ENTREGA DE LA ASIGNACIÓN ACADÉMICA A LOS DOCENTES LA INSTITUCIÓN.
- CONFORMACIÓN DE COMUNIDADES DE APRENDIZAJE CON LOS COLECTIVOS DE ÁREA Y GRADO PARA REALIZAR PROCESOS DE AUTOFORMACIÓN, ORIENTADAS POR LOS TUTORES DEL PTA
- SE PROVEE A LA INSTITUCIÓN EDUCATIVA DE LOS SUMINISTROS NECESARIOS PARA SU FUNCIONAMIENTO Y EL AVANCE EN LOS PROCESOS ACADÉMICOS.
- SE LE BRINDO APOYO A LOS ESTUDIANTES CON BAJO DESEMPEÑO ACADÉMICO Y QUE POR UNA U OTRA CAUSA NO CUMPLEN CON SUS TAREAS ESCOLARES.

•

¿QUÉ SE LOGRO?

GESTIÓN ACADÉMICA



- **IMPLEMENTÓ EL PROYECTO DEL PLAN LECTOR EL CUAL PRETENDE INCENTIVAR A LOS ESTUDIANTES DE LAS SEDES AL AMOR POR LA LECTURA Y LA ESCRITURA.**
- **DESARROLLO DE ACCIONES PARA POTENCIAR EN LOS ESTUDIANTES DE LA INSTITUCIÓN EL DESARROLLO DE PENSAMIENTO, COMPETENCIAS COMUNICATIVAS, LABORALES, CIUDADANAS Y VALORES A TRAVÉS DEL DESARROLLO CURRICULAR.**
- **CON LA IMPLEMENTACIÓN DE LAS DIVERSAS PRUEBAS CENSALES SE BUSCA MEJORAR LOS NIVELES DE APRENDIZAJE EN EL ÁREA DE LENGUAJE Y MATEMÁTICAS, LAS PRUEBAS QUE SE EJECUTARON SON: SUPÉRATE CON EL SABER, APRENDAMOS Y SABER 2019.**
- **SE IMPLEMENTÓ LA PRUEBA DE APRENDAMOS EN LOS GRADOS 2^a A 5^a DE PRIMARIA, LA CUAL ES UNA ESTRATEGIA DE EVALUACIÓN FORMATIVA EN LAS ÁREAS DE LENGUAJE Y MATEMÁTICAS. LA CUAL SIRVE PARA APOYAR PROCESOS DE DIAGNÓSTICO Y SEGUIMIENTO DEL APRENDIZAJE. EN ELLA SE IDENTIFICAN LAS FORTALEZAS Y LAS OPORTUNIDADES DE MEJORA DE CADA ESTUDIANTE EN CADA ÁREA**

¿QUÉ SE LOGRO?

GESTIÓN ADMINISTRATIVA Y FINANCIERA



- **APOYO A LOS PROYECTOS DESARROLLADOS EN LA INSTITUCIÓN**
- **ADQUISICIÓN DE DOTACIÓN PARA EMPRENDER LAS ACCIONES CONTEMPLADAS EN EL PLAN DE GESTIÓN DE RIESGOS TALES COMO EXTINTORES.**
- **SE GETINO LA DOTACION DE 9 AULAS AMIGAS PARA VARIAS SEDES DE LA INSTITUCION AL IGUAL QUE LA CAPACITACION PARA LOS DOCENTES**
- **SE EJECUTARON PROYECTOS PEDAGÓGICOS PRODUCTIVOS TALES COMO: EL DE SIEMBRA DE CAÑA PANELERA Y CULTIVO DE CAFÉ EN LA SEDE VILLA CLARET.**

¿QUÉ SE LOGRO?

GESTIÓN ADMINISTRATIVA Y FINANCIERA



- SE EJECUTÓ PROYECTO ARREGLOS DE BATERÍAS SANITARIAS EN LAS SEDES SIMÓN BOLÍVAR Y GENERAL SANTANDER.
- SE CAMBIARON LAS REDES ELECTRICAS DE LA SEDE VILLA CLARET
- SE CAMBIO LA CANAL DE AGUAS LLUVIAS DE LA SEDE GENERAL SANTANDER
- SE HIZO ARREGLO DE TECHO DE LA SEDE SIMON BOLIVAR, GENERAL SANTANDER Y SAN PABLO EN EL AULA PLUS

¿QUÉ SE LOGRO?

GESTIÓN CON LA COMUNIDAD



PARTICIPACIÓN EN MESAS DE TRABAJO DE POLÍTICA SOCIAL, ATENCIÓN PRIMERA INFANCIA Y ADOLESCENCIA.

ATENCIÓN OPORTUNA DE CASOS DISCIPLINARIOS, LLEVANDO EL DEBIDO PROCESO.

REMISIONES OPORTUNAS A LAS DIFERENTES INSTANCIAS MUNICIPALES PARA SU ATENCIÓN Y APOYO.

**APOYO A ESTUDIANTES CON NECESIDADES EDUCATIVAS ESPECIALES
REALIZACIÓN DE ACTIVIDADES PEDAGÓGICAS DE FORMACIÓN A LOS
ESTUDIANTES CON DIFICULTADES DE COMPORTAMIENTO.**

INTERVENCIÓN COMISARIA DE FAMILIA EN PROCESO DISCIPLINARIOS.

PERSONERÍA MUNICIPAL APOYO A CASOS DISCIPLINARIOS.

ESTACIÓN DE POLICÍA CON TALLERES EN SUSTANCIAS PSICO ACTIVAS.

COORDINACIÓN INTERINSTITUCIONAL CON EL HOSPITAL SAN RAFAEL DE PUEBLO RICO EN TALLERES, PROGRAMAS DE SALUD, Y APOYO A LOS PROYECTOS TRANSVERSALES.

¿QUÉ SE LOGRO?

GESTIÓN CON LA COMUNIDAD



FORMACIÓN DE ESCUELA DE PADRES: DESARROLLO DE TALLERES TRABAJADOS CON DIVERSOS TEMAS

SEGUIMIENTO A LA ASISTENCIA DE LOS ESTUDIANTES, COMUNICACIÓN PERMANENTE CON LOS PADRES DE FAMILIA.

ACCESIBILIDAD: SE ADMITEN TODOS LOS ESTUDIANTES QUE SOLICITARON CUPO. SIGUIENDO UN PROCESO ESTABLECIDO EN LA MATRÍCULA DE LOS ESTUDIANTES.

SE LE FACILITAN ESPACIOS COMO SALONES A LOS DIFERENTES PROGRAMAS QUE TIENE EL CERES EN EL MUNICIPIO.

SE ATIENDE LA JORNADA SABATINA Y NOCTURNA PARA PERSONAS ADULTAS, TANTO EN LA SEDE PRINCIPAL COMO TAMBIÉN EN LA SEDE VILLA CLARET.

SE GESTIONARON 13 AULAS AMIGAS, SE GESTIONO LA DOTACION DE 35 PORTALILES PARA EL AREA DE INGLES, 21 DIADEMA, 2 UNIDADES OPTICAS EXTRENAS.

MEDIANTE EL PROGRAMA DE PRESUPUESTO PARTICIPATIVO SE CONSIGUIERON 3 TABLEROS INTELIGENTES 2 PARA LA SEDE DE SAN PABLO 1 PARA LA SEDE DE VILLA CLARET

AULAS AMIGAS PARA FACILITAR EL TRABAJO PEDAGOGICO



CONTENIDO DE LAS AULAS AMIGAS



CONTENIDO DE LAS AULAS AMIGAS



DOTACION DE 35 PORTATILES PARA INGLES



2 UNIDADES OPTICAS EXTERNAS



FOTO PORTATILES



SE GESTIONO TALLER DE CAPACITACION A LOS DOCENTES Y ESTUDIANTES EN MOTIVACION



SE LOGRO QUE SE REASIGNARA EL PROYECTO DE CONSTRUCCION DEL MEGA COLEGIO A UNA NUEVA FIRMA CONSTRUCTORA

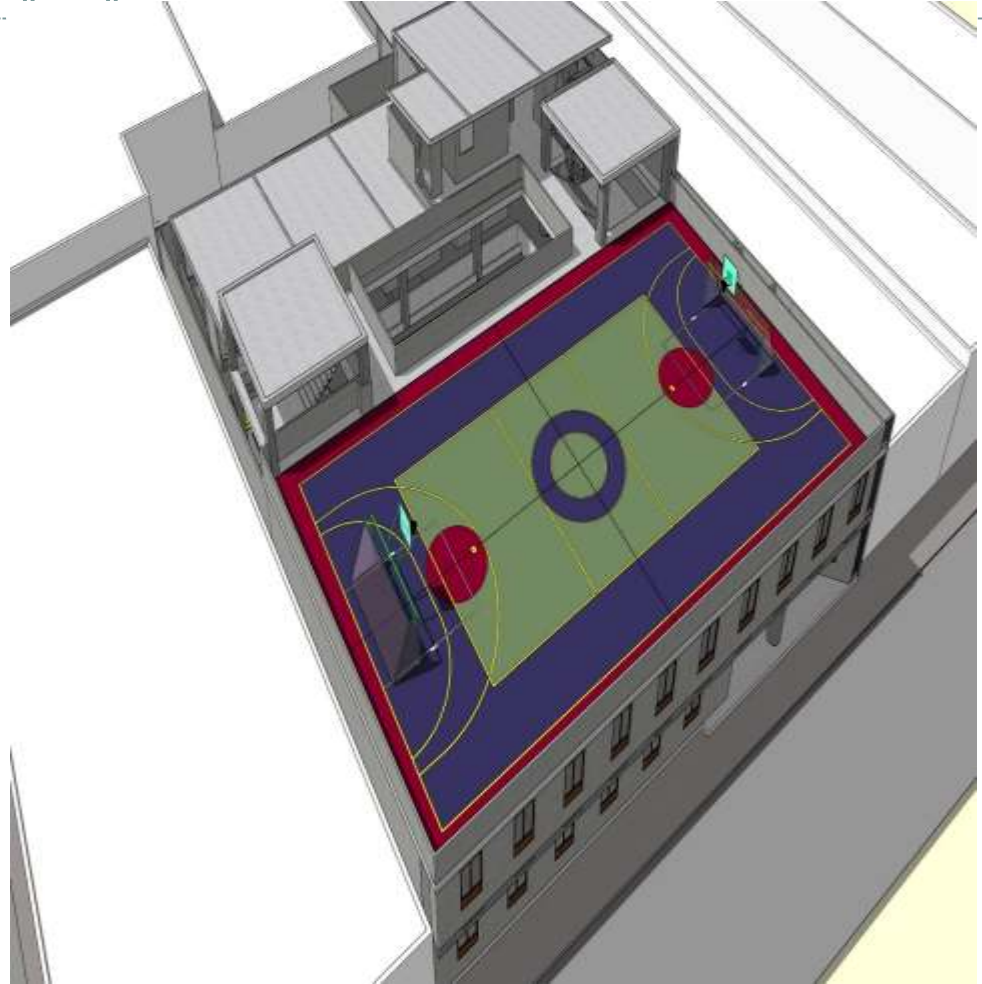

ESTRUCTURA DE LA CONSTRUCCION DEL MEGA COLEGIO



450	Estudiantes Beneficiados
2257	Área Intervenida m²
15	Aulas Nuevas
1	Biblioteca
1	Aula de Bilingüismo
1	Laboratorio integrado
1	Aula de tecnología innovación y multimedia
1	Aula polivalente, taller de dibujo técnico y artístico
1	Aula Múltiple
1	Comedor
1	Cocina
1	Zonas administrativas
19	Baterías sanitarias
1	Zonas recreativas

TALLER DE SALUD MENTAL EN LA FAMILIA ORIENTADO POR EL HOSPITAL MENTAL DE PERIRA



SE CAMBIO LA CANAL DE AGUAS LLUVIAS DE LA SEDE GENERAL SANTANDER



SE CAMBIARON 19 LAMPARAS DE LA SEDE SAMPABLO



CAMBIO DE LAMPARAS



CAMBIO DE REDES ELECTRICAS EN LA SEDE VILLACLARET

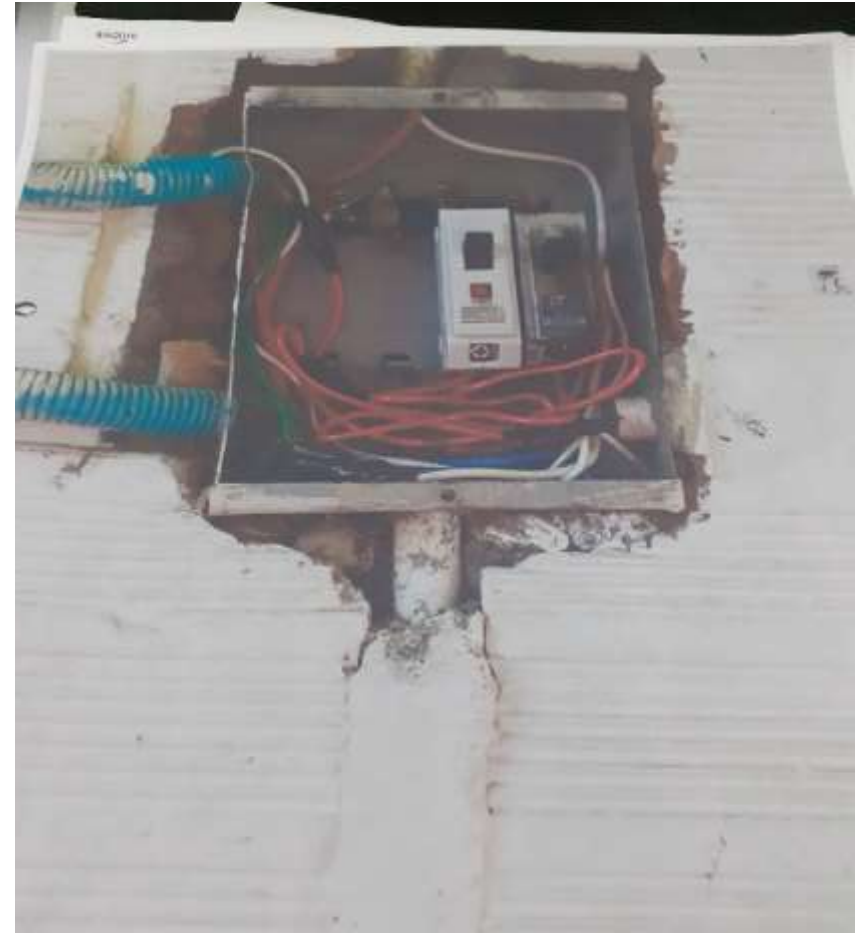

SE COMPRARON ELEMENTOS TECNOLOGICOS PARA LA PARTE DIRECTIVA , AREA DE ORIENTACION ESCOLAR Y LA SEDE SIMON BOLIVAR



SE COMPRO MATERIAL DIDACTIVO PARA TODAS LAS SEDES



MATERIALES DIDACTICOS PARA TODAS LAS SEDES



SE COMPRARON ELEMENTOS DE ASEO PARA TODAS LAS SEDES



SE REALIZARON VARIAS RAMPAS EN LAS SEDES GENERAL SANTANDER Y SAN PABLO

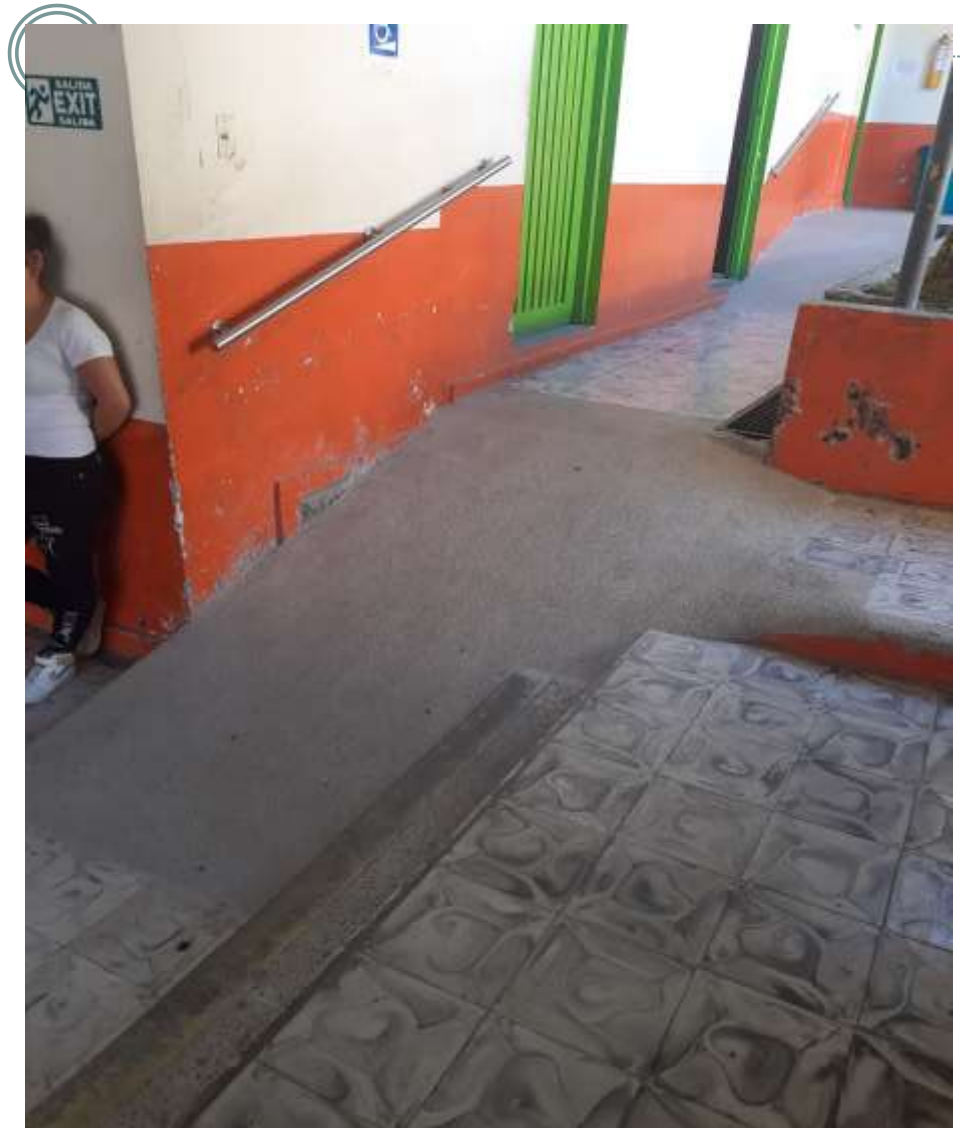

RAMPAS



RAMPAS PARA FACILITAR EL ACCESO PARA LAS PERSONAS CON DIFICULTADES DE MOVILIDAD



ARREGLO DE LAVAMANOS Y BATERIAS SANITARIAS



VALOR DE ELEMENTOS GESTIONADOS PARA LA VIGENCIA DE 2019



- PARA EL AÑO 2019 SE GESTIONARON 35 COMPUTADORES PORTATILES PARA EL AREA DE INGLES POR UN VALOR DE



\$91.923.673

- PARA EL AÑO 2019 SE GESTIONARON 13 AULAS AMIGAS POR UN VALOR DE



\$133.168.750



\$225.092.423

Proyecto pedagógico cultivo de café en Villa Claret



Proyecto pedagógico pecuario



Proyecto pedagógico agrícola, cultivo de caña panelera



TOTAL INGRESOS AÑO 2019



DETALLE	FUENTE	VALOR
TOTAL INTERESES DEL AÑO	1321-325 Y 1321-320	\$ 369.808
CONSTANCIA Y CERTIFICADOS	1114-20	\$ 225.700
DIPLOMAS Y ACTAS DE GRADO	1114-20	\$ 55.000
MATRICULAS Y DERECHOS DE GRADOS DE LOS SABATINOS	1112-20	\$ 1.655.000
GRANJA DE VILLA CLARET	1116-20	\$ 2.165.351
ALQUILER DE SILLAS	1117-20	\$ 50.000
ARRENDOS DE TIENDAS DEL SAN PABLO Y LA SANTANDER	1115-20	\$ 2.284.000
INGRESOS DEL SGP	12111-25	\$ 67.513.544
REINTEGRO DE LA POLIZA	12412-40	\$ 3.592.516
INGRESOS POR REGALIAS NACION Y DEPARTAMENTO	1221-21 Y 11112-25	\$ 27.637.701
RECURSO DEL BALANCE	1341-420 Y 1341-425	\$ 1.226.047
		\$ 106.774.667

TOTAL EGRESOS

RELACION DE CONTRATOS DEL AÑO 2019

N° DE CONTRATO	FUENTE	NOMBRE DEL CONTRATO	OBJETO DEL CONTRATO	VALOR DEL CONTRATO
1	2112-25 - Remuneracion de servicios profesionales	PRESTACION DE SERVICIOS PROFESIONALES	APOYO EN LOS ASUNTOS RELACIONADOS CON PROCESOS DE CONTRATACION ESTATAL SEGÚN LOS PRINCIPIOS DE LEY 80 DE 1993 Y DECRETO 1075 DE 2015. <i>(ABOGADA)</i>	\$ 7.500.000
2	2112-25 Remuneracion de servicios profesionales	PRESTACION DE SERVICIOS PROFESIONALES	PRESTAR SERVICIOS PROFESIONALES ESPECIALIZADOS EN ASESORÍA EN MATERIA CONTABLE, TRIBUTARIA, PRESUPUESTAL, EN IMPLEMENTACIÓN DE NORMAS INTERNACIONALES NIIF Y DE TESORERÍA AL ESTABLECIMIENTO EDUCATIVO SAN PABLO. <i>(CONTADORA)</i>	\$ 10.400.000
3	234-25 - Compra y mantenimiento de equipos de computo	COMPRA	COMPRA DE EQUIPOS Y ACCESORIOS PARA OFICINA, DE ACUERDO A LAS ESPECIFICACIONES ESENCIALES DADAS POR LA INSTITUCIÓN EDUCATIVA. <i>(PARA LAS OFICINAS DE RECTORIA Y CORDINACION)</i>	\$ 10.140.000

TOTAL EGRESOS 2019

4	2121-25 Materiales y suministros 230-25 Material didactico y de apoyo 2121-20 Materiales y suministros	SUMINISTRO	SUMINISTROS DE ELEMENTOS DE PAPELERIA, UTILES DE OFICINA PARA DOTAR A LA INSTITUCIÓN EDUCATIVA SAN PABLO Y A TODAS SUS SEDES, DE ACUERDO CON LAS ESPECIFICACIONES ESENCIALES SUMINISTRADAS POR LA INSTITUCIÓN EDUCATIVA.	\$ 7.000.000
	2121-20	SUMINISTRO	OTRO SI	\$ 1.999.839
5	235-20 - actualizacion y arriendo de software	PRESTACION DE SERVICIOS	PRESTAR LOS SERVICIOS PERSONALES PARA LA ACTUALIZACIÓN Y SOPORTE TÉCNICO DE SOFTWARE DE CONTABILIDAD – COMPUTACIÓN EN LA NUBE – CAPTUS WEB. (PARA LA OFICINA DE LA PAGADORA)	\$ 1.200.000
6	235-25 - Actualizacion y arriendo de software	PRESTACION DE SERVICIOS PRSONALES DE APOYO A LA GESTION	PRESTACIÓN DE SERVICIOS PERSONALES DE ACTUALIZACIÓN Y SOPORTE TÉCNICO DE SOFTWARE ACADÉMICO.	\$ 7.000.000

TOTAL EGRESOS 2019

7	2121-20 - Materiales y suministros	COMPRA	COMPRA DE ARTÍCULOS DE ASEO Y LIMPIEZA, DE ACUERDO A LAS ESPECIFICACIONES ESENCIALES DADAS POR LA INSTITUCIÓN EDUCATIVA, (PARA TODAS SUS SEDES)	\$ 3.000.000
8	224-25 - Proyecto de deporte y tiempo libre actividades culturales	COMPRA	COMPRA DE ELEMENTOS DEPORTIVOS PARA TODAS LAS SEDES DE LA INSTITUCION EDUCATIVA SAN PABLO.	\$ 2.000.000
9	223 -25 - proyecto de atención y prevención de desastres	COMPRA	OBJETO DEL CONTRATO: MANTENIMIENTO Y RECARGA DE EXTINTORES, ADQUISICIÓN DE ARTÍCULOS DE SEÑALIZACIÓN, SEGÚN LAS ESPECIFICACIONES TÉCNICAS ESTABLECIDAS POR LA INSTITUCIÓN EDUCATIVA. (PARA LAS TRES SEDES DEL CASCO URBANO)	\$ 1.990.000
10	237-21 - Salidas pedagógicas	PRESTACION DE SERVICIOS DE TRANSPORTE DE PASAJEROS	SERVICIO DE TRANSPORTE CON ALIMENTACIÓN, IDA Y VUELTA A LA CIUDAD DE PEREIRA PARA 14 ESTUDIANTES Y 2 DOCENTES, EL DIA 26 DE JULIO DE 2019. CON EL FIN DE ASISTIR AL EVENTO "EXPO UNIVERSIDADES Y EXPOCAMELLO", EN EL CENTRO DE	\$ 1.422.000

TOTAL EGRESOS 2019

11	232-25 - mantenimiento y adecuacion de infraestructura	PRESTACION DE SERVICIOS PERSONALES TECNICOS (ELECTRICIDAD)	MANTENIMIENTO Y SUMINISTRO DE ELEMENTOS DE ELECTRIFICACIÓN Y RECORRIDO DE TECHOS DE LA INSTITUCIÓN EDUCATIVA SAN PABLO (SEDE VILLA CLARET)	\$ 632.000
12	231-21 - material didactico	COMPRA	COMPRA DE MATERIAL DIDÁCTICO Y BIBLIOGRÁFICO PARA DOTAR LA INSTITUCIÓN EDUCATIVA SAN PABLO, DE ACUERDO A SUS ESPECIFICACIONES ESENCIALES SUMINISTRADAS POR LA INSTITUCION EDUCATIVA (DESTINADO PARA EL AREA DE INGLES Y CIENCIAS SOCIALES)	\$ 3.524.400
13	231-21 Material didactico	COMPRA	COMPRA DE SIETE (07) BALANZAS DIGITAL DE PRECISIO , 1000g, 0.1 Clase III, G LB, OZ, AUTO APAGADO, ALARMA MAXIMO Y MINIMO, TARA, PLATO 18.5 (W) x14(L)cm , trumax., DE ACUERDO A LAS ESPECIFICACIONES ESENCIALES DADAS POR LA INSTITUCIÓN EDUCATIV. (DESTINADO PARA EL AREA DE QUIMICA)	\$ 1.475.600

TOTAL EGRESOS 2019

14	237-21 - - Salidas pedagógicas	PRESTACION DE SERVICIOS DE TRANSPORTE DE PASAJEROS	SERVICIO DE TRANSPORTE CON ALIMENTACIÓN (ALMUERZO Y REFRIGERIO), IDA Y VUELTA A LA CIUDAD DEL PARQUE DEL CAFÉ EN EL MUNICIPIO DE MONTENEGRO QUINDIO, PARA 14 ESTUDIANTES Y DOS DOCENTES, EL DIA 01 DE OCTUBRE DE 2019 . (PARA LOS ALUMNOS DE 10 Y ONCE QUE ESTABAN ESTUDIANDO EN LA UNIVERSIDAD DEL CAMPO)	\$ 3.324.000
15	239-24 - Salidas pedagógicas	PRESTACION DE SERVICIOS DE TRANSPORTE DE PASAJEROS	SERVICIO DE TRANSPORTE CON ALIMENTACIÓN (ALMUERZO Y REFRIGERIO), IDA Y VUELTA A LA CIUDAD DE PEREIRA DESDE EL MUNICIPIO DE PUEBLO RICO RISARALDA, PARA ASISTIR A LA QUINTA VERSIÓN DE LA FERIA DEL LIBRO EJE CAFETERO 2019, PARA 30 ESTUDIANTES Y 2 DOCENTES, EL DÍA DOS (02) DE OCTUBRE DE 2019. (DOS ALUMNOS POR GRADO DE PRIMERO A ONCE)	\$ 2.121.000
16	227-25 - proyecto escuela de padres	PRESTACION DE SERVICIOS PROFESIONALES	ACTIVIDAD LÚDICA EN CUMPLIMIENTO DEL (PROYECTO DE ESCUELA DE PADRES.)	\$ 2.000.000

TOTAL EGRESOS 2019

17	232-25 - Mantenimiento y adecuacion de infraestructura	OBRA	REALIZAR ACTIVIDADES DE OBRA TENDIENTES AL MANTENIMIENTO DE INFRAESTRUCTURA DE LA INSTITUCIÓN EDUCATIVA SAN PABLO, EN LAS SEDES DE LA GENERAL SANTANDER Y SAN PABLO, DE ACUERDO A LAS ESPECIFICACIONES ESTABLECIDAS POR LA INSTITUCIÓN EDUCATIVA. (ARREGLO DE LAS POSETAS, LOS SANITARIOS, LOS LAVAMANOS, LOS TECHOS, CAMBIO DE VIDRIO CLARABOYA, INSTALADA BAJANTE DE CANAL, MEJORA DE LA PUERTA METALICA, LLAVES LAVAMANOS , MEJORA INSTALACION ELECTRICAS, 19 LAMPARAS LED, CANALES METALICAS.)	\$ 5.368.000
18	2121-20 - Materiales y suministros	COMPRAVENTA	COMPRA DE ARTICULOS DE ASEO Y LIMPIEZA, DE ACUERDO A LAS ESPECIFICACIONES ESENCIALES DADAS POR LA INSTITUCIÓN	\$ 1.497.500
19	2125-25 - impresos y publicaciones	COMPRA	LA COMPRA DE 69 TARJETAS DE INVITACION, 85 CERTIFICADOS DE QUINTO Y 53 DE PREESCOLAR, 125 MENCIONES DE HONOR, 10 MEDALLAS, PARA LA INSTITUCIÓN EDUCATIVA (GRADOS DE FIN DE AÑO)	\$ 2.814.500

TOTAL EGRESOS 2019

20	232-22 - Mantenimiento y adecuacion de infraestructura	OBRA	REALIZAR ACTIVIDADES DE OBRA TENDIENTES AL MANTENIMIENTO DE INFRAESTRUCTURA DE LA INSTITUCIÓN EDUCATIVA SAN PABLO DONDE SE REALIZARON (4 RAMPAS EN LA SEDE SAN PABLO, 2 PASAMANOS EN TUBO DE ACERO, 7.65 METROS DE REJA METALICA Y DOS RAMPAS EN LA SEDE GENEREAL SANTANDER)	\$ 12.000.000
21	231-21 - Material didactico	COMPRA	COMPRA DE MATERIAL BIBLIOGRÁFICO PARA DOTAR A LA INSTITUCIÓN EDUCATIVA SAN PABLO Y A TODAS SUS SEDES,DE ACUERDO CON LAS ESPECIFICACIONES ESENCIALES SUMINISTRADAS POR LA INSTITUCIÓN EDUCATIVA (DESTINACIDO PARA EL AREA DE HABILIDADES Y ESPAÑOL)	\$ 3.769.711
22	2124-25 - Primas, seguros y polizas	PRESTACION DE SERVICIOS	COMPRA DE POLIZA DE MANEJO GLOBAL DE DINEROS PÚBLICOS (PARA AMPARAR LOS FONDOS DE LA INSTITUCION EDUCATIVA SAN PABLO)	\$ 4.093.232
		TOTAL CONTRATOS		\$ 96.271.782
PAGO DE SERVICIOS PUBLICO DEL AÑO 2019				\$ 1.628.395
GRABAMEN FINACIERO				\$ 424.191
TOTAL GASTOS				\$ 98.324.368

TOTAL EGRESOS DEL AÑO 2019

