



RENDICIÓN DE CUENTAS 2019

INFORME PRESENTADO POR:

Luz Stella De Los Ríos Zapata
Rectora



Gobernación de
RISARALDA
Sentimiento de Todos

Nuestro Himno

CORO

Núcleo Escolar Rural
Vida esfuerzo y placer
Tú que cultivas la esperanza
Con honor y con deber
Tú nos brindas enseñanzas
Das semillas por doquier
¡Viva el colegio!
¡Viva el saber!

I

Cuando el sol en el este aparece
Te levantas también a brillar
Y al arrullo del ave silvestre
Nos invita a dúo a cantar

Son tus predios benditos capullos
Que nos diera el grandioso creador
Y plantamos aquí con orgullo
Un futuro feliz y mejor

II

Al fecundo trabajo nos llamas
Entonando una alegre canción
Con los sueños y metas bien claras
Trabajando con sana ilusión

Mis maestros son mi noble guía
Que me animan siempre a progresar
Para así alcanzar algún día
Una meta que me hará triunfar

III

En tu suelo se siembra confianza,
En el campo se planta amistad
Cada uno propaga alabanza
Y construye la paz y equidad

Con tus manos que labran tus sueños
Con esfuerzo, amor y tesón
Y tus frutos siempre halagüeños
Son plantados con el corazón.

IV

En tu granja arrullamos la vida
Hoy sembramos para cosechar
En la tierra que es bendecida
Por un Dios que no da bienestar

Nuestro bello colegio es ejemplo
Forma seres con gran dignidad
Para el desarrollo del campo
Y el futuro de la sociedad

V

Oh colegio de paz y alegría
Oh refugio de ciencia y virtud
Este conato de amor y armonía
Te ofrecemos con fiel gratitud

Aquí, estamos Colombia grandiosa
Hoy luchando siempre con lealtad,
Y amando esta tierra hermosa
Quinchia pueblo en fraternidad



Gobernación de
RISARALDA
Sentimiento de Todos

INFORMACIÓN GENERAL

La I.E NÚCLEO ESCOLAR RURAL ESTÁ CONFORMADA POR:

SEDES PRIMARIAS	POST-PRIMARIA Y MEDIA
<ol style="list-style-type: none"> 1. Alegrías 2. Barro Blanco 3. Bella Vista 4. El Tabor 5. Planadas 6. El Cairo 7. La Itálica 8. Puntelanza 9. Santa Cecilia 10. Súmera 11. Villa Nueva, 12. Murrapal 13. Morro Caustria 14. Encenillal 15. Insambrá 16. Núcleo Escolar Rural 17. Ntra Sra de la Ceiba 	<ol style="list-style-type: none"> 1. Insambrá 2. Ntra. Sra. de la Ceiba 3. El Cairo
	<p>EDUCACIÓN BÁSICA SECUNDARIA Y MEDIA TÉCNICA</p> <p>1. Núcleo Escolar Rural</p> <p>Se ofrecen los títulos de Bachiller Académico para la las Postprimarias y sabatinos y Bachiller Técnico en Sistemas Automatizados para la Producción Agropecuaria para la sede central</p>



Gobernación de
RISARALDA
Sentimiento de Todos

PLANTA DE PERSONAL

Total docentes	53
Primaria	27
Secundaria y media	23
Tutor PTA	1
Docentes apoyo NNE	2
Total Directivos	4
Docente orientador	1
Coordinadores	2
Rector	1
Total Administrativos	12
Auxiliares Administrativos	5
Servicios generales	4
Apoyo logístico contratación gobernación	3

TOTAL GENERAL 69



Gobernación de
RISARALDA
Sentimiento de Todos

OFERTA EDUCATIVA

MODELOS EDUCATIVOS

Escuela graduada desde grado Jardín a 11° – zona urbana

Básica Primaria Escuela Nueva desde grado 1° a 5° – zona rural

Educación Media Rural – grados 10° y 11°

Postprimaria Zona Rural de grado 6° a 9°

Educación de jóvenes y adultos: En la sede Central e Insambrá



GESTIÓN DIRECTIVA

Esta Gestión se centra en el direccionamiento estratégico, la cultura institucional, el clima y el gobierno escolar, además de las relaciones con el entorno.

De esta forma, es posible que el rector y su equipo directivo organicen, desarrollen y evalúen el funcionamiento general de la institución.



Gobernación de
RISARALDA
Sentimiento de Todos

GESTIÓN DIRECTIVA

CONVENIOS

SENA:

Técnico laboral en Producción Agropecuaria en la Sede Central

CHEC – COMITÉ DE CAFETEROS
(Proyectos pedagógicos productivos alternativos en las Postprimarias)

PROGRAMAS VINCULADOS

- * **Todos a Aprender**
- * **Comfamiliar** (jornadas complementarias en básica Primaria - Biblioteca pública)
- * **Smurfit Kappa** (antiguo cartón de Colombia Resignificación PEI, revisión sistema de evaluación y manual de convivencia)
- * **Comité Departamental de Cafeteros** (apoyo a la postprimaria con dotación)
- * **SENA** (Inter-programas y fortalecimiento de competencias)
- * **Supérate con el Saber y el deporte**



PROYECTOS

PEDAGÓGICOS	PECUARIOS
<ul style="list-style-type: none"> * Atención al Riesgo * Sexualidad * PRAE * Uso creativo del tiempo libre * Paz y Democracia 	<p>Se contó con un pie de cría de:</p> <p>Pollos de Engorde: 200</p> <p>Apicultura: 7 colmenas</p> <p>Cerdos engorde: 3</p> <p>Ganado Vacuno: 3</p> <p>Lombricultivo</p>
	<p>AGRICOLAS</p> <ul style="list-style-type: none"> * Café (2.000 árboles) * Plátano (130 plantas) * Aguacate (50 árboles) * Planta medicinales



EXPLANACIÓN DE LOTE PARA POLIDEPORTIVO

En diciembre de 2019, se logró que la gobernación de Risaralda iniciara el proceso de explanación de un lote en la institución para organizar la cancha de fútbol. La alcaldía Municipal realizó los estudios de suelos para verificar la viabilidad de construir a futuro un polideportivo, el cual tiene la proyección de beneficiar a la comunidad educativa y comunidad en general;

En la actualidad se espera contar con el apoyo de los entes gubernamentales para llevar a feliz término el proyecto Planteado.



Gobernación de
RISARALDA
Sentimiento de Todos

IMPLEMENTACIÓN JORNADA ÚNICA

En la vigencia 2019, se dio inicio a la jornada única cumpliéndose con los requerimientos de Infraestructura, alimentación Escolar, asesoría curricular y docentes se logró la creación del grado jardín.

Esta oferta se dio gracias a la nueva infraestructura por la capacidad instalada y a la calidad educativa en los procesos institucionales .



GESTIÓN ACADÉMICA

Esta gestión es la encargada de controlar, verificar, desarrollar e informar acerca de los siguientes temas.

- Plan de estudios.
- Matrícula, promoción y deserción.
- Seguimiento a la asistencia de estudiantes.
- Apoyo a estudiantes con bajo rendimiento académico.
- Apoyo pedagógico a estudiantes con Necesidades Educativas Especiales.
- Resultados Pruebas - Evaluación
- Proyectos pedagógicos
- Transporte Escolar.
- PAE.



Gobernación de
RISARALDA
Sentimiento de Todos

DISTRIBUCIÓN ACADÉMICA JARDÍN 2019

DIMENSIONES	INTENSIDAD
DIMENSIÓN SOCIO-AFECTIVA	5
DIMENSIÓN COGNITIVA	5
DIMENSIÓN ESTETICA	3
DIEMNSIÓN COMUNICATIVA (Lenguaje E inglés)	7
DIMENSIÓN CORPORAL	5
TOTAL	25



DISTRIBUCIÓN ACADÉMICA PRESCOLAR 2019

DIMENSIONES	INTENSIDAD
DIMENSIÓN SOCIO-AFECTIVA	5
DIMENSIÓN COGNITIVA	5
DIMENSION ESPIRITUAL	1
DIMENSIÓN ESTETICA	3
DIEMNSIÓN COMUNICATIVA (Lenguaje e Inglés)	7
DIMESIÓN CORPORAL	2
DIMENSIÓN ETICA	2
TOTAL	25

DISTRIBUCIÓN ACADÉMICA ESCUELA NUEVA 2019

AREAS	GRADO				
	1A	2A	3A	4A	5A
CIENCIAS NATURALES Y EDUCACIÓN AMBIENTAL	4	4	4	4	4
CIENCIAS SOCIALES, HISTORIA, GEOGRAFIA	5	5	5	5	5
EDUCACIÓN ARTISTICA Y CULTURAL (ESTETICA)	1	1	1	1	1
EDUCACIÓN ETICA Y EN VALORAS	1	1	1	1	1
EDUCACIÓN FISICA, RECREACIÓN Y DEPORTE	2	2	2	2	2
EDUCACIÓN RELIGIOSA	1	1	1	1	1
HUMANIDADES, LENGUA CASTELLANA (ESPAÑOL)	4	4	4	4	4
IDIOMA EXTRANJERO (INGLES)	1	1	1	1	1
MATEMATICAS	4	4	4	4	4
TECNOLOGIA E INFORMATICA (SISTEMAS)	1	1	1	1	1
EMPREDIMIENTO	1	1	1	1	1
TOTAL	25	25	25	25	25

DISTRIBUCIÓN ACADÉMICA PRIMARIA 2019

AREAS	GRADO					
	1A	1B	2A	3A	4A	5A
CIENCIAS NATURALES Y EDUCACIÓN AMBIENTAL	4	4	4	4	4	4
CIENCIAS SOCIALES, HISTORIA, GEOGRAFIA	4	4	4	4	4	4
EDUCACIÓN ARTISTICA Y CULTURAL (ESTETICA)	3	3	3	3	3	3
EDUCACIÓN ETICA Y EN VALORAS	1	1	1	1	1	1
EDUCACIÓN FISICA, RECREACIÓN Y DEPORTE	2	2	2	2	2	2
EDUCACIÓN RELIGIOSA	1	1	1	1	1	1
HUMANIDADES, LENGUA CASTELLANA (ESPAÑOL)	5	5	5	5	5	5
IDIOMA EXTRANJERO (INGLES)	2	2	2	2	2	2
MATEMATICAS	5	5	5	5	5	5
TECNOLOGIA E INFORMATICA (SISTEMAS)	2	2	2	2	2	2
EMPREDIMIENTO	1	1	1	1	1	1
TOTAL	30	30	30	30	30	30



DISTRIBUCIÓN ACADÉMICA POSTPRIMARIA 2019.

AREAS	GRADO/INTENSIDAD			
	6A - 7A	8A - 9A	10A - 11A	TOTAL
CIENCIAS NATURALES Y EDUCACIÓN AMBIENTAL	5	5		10
QUIMICA			4	4
FISICA			3	3
CIENCIAS SOCIALES, HISTORIA, GEOGRAFIA	5	5	6	16
EDUCACIÓN ARTISTICA Y CULTURAL	1	1	1	3
EDUCACIÓN ETICA Y EN VALORAS	1	1	1	3
EDUCACIÓN FISICA, RECREACIÓN Y DEPORTE	2	2	1	5
EDUCACIÓN RELIGIOSA	1	1	1	3
HUMANIDADES, LENGUA CASTELLANA	4	4	4	12
IDIOMA EXTRANJERO (INGLES)	2	2	3	7
MATEMATICAS	5	5	4	14
TECNOLOGIA E INFORMATICA (SISTEMAS)	1	1	1	3
EMPREDIMIENTO	1	1		2
ESCUELA Y CAFÉ	1	1		2
SEGURIDAD ALIMENTARIA	1	1	1	3
TOTAL	30	30	30	280



DISTRIBUCIÓN ACADÉMICA ESCUELA GRADUADA 2019.

AREAS	GRADO/ INTENSIDAD								TOTAL
	6A	6B	7A	7B	8A	9 A	10A	11A	
CIENCIAS NATURALES Y EDUCACIÓN AMBIENTAL	4	4	4	4	4	4			24
QUIMICA							3	3	6
FISICA APLICADA	3	3	3	3	3	3	5	5	28
CIENCIAS SOCIALES, HISTORIA, GEOGRAFIA	4	4	4	4	4	4	1	1	26
EDUCACIÓN ARTISTICA Y CULTURAL	3	3	3	3	3	3	3	3	24
EDUCACIÓN ETICA Y EN VALORAS	1	1	1	1	1	1	1	1	8
EDUCACIÓN FISICA, RECREACIÓN Y DEPORTE	2	2	2	2	2	2	1	1	14
EDUCACIÓN RELIGIOSA	1	1	1	1	1	1	1	1	8
HUMANIDADES, LENGUA CASTELLANA	4	4	4	4	4	4	3	3	28
IDIOMA EXTRANJERO (INGLES)	4	4	4	4	4	4	3	3	30
MATEMATICAS	5	5	5	5	5	5	3	3	36
TECNOLOGIA E INFORMATICA (SISTEMAS)	3	3	3	3	3	3	3	3	24
EMPRENDIMIENTO	1	1	1	1	1	1			8
PRODUCCIÓN AGRICOLA							4	4	8
PRODUCCIÓN PECUARIA							4	4	8
TOTAL	35	35	35	35	35	35	35	35	280



MATRICULA 2019

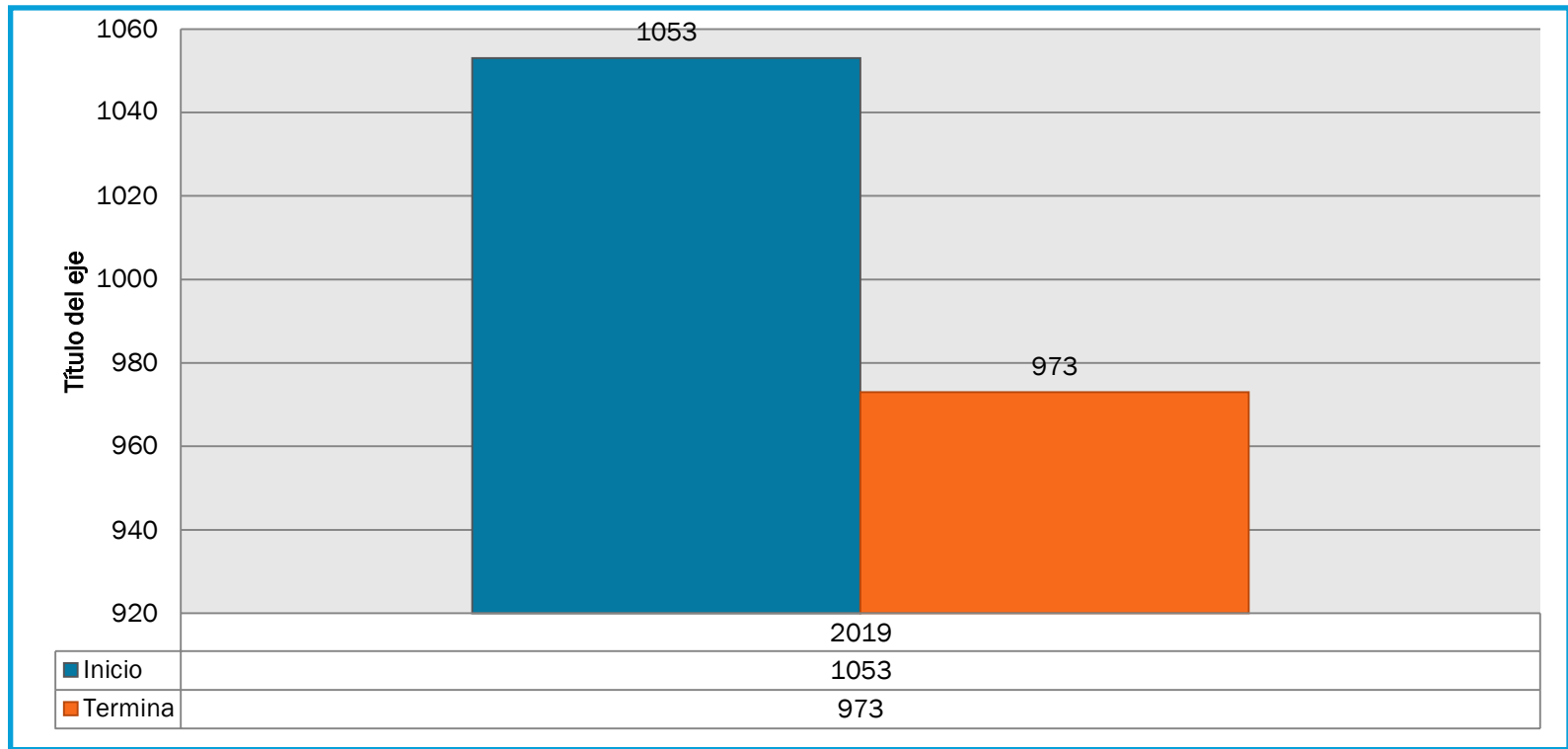

INDICADORES ESTADO FINAL 2019

SEDES	GRADOS	Aprobados		Reprobados		Desertores		Transferidos		TOTAL	
	0 A 5	Hombre	Mujeres	Hombres	Mujeres	Hombres	Mujeres	Hombres	mujeres	Hombres	Mujeres
CE SANTA CECILIA		11	7	0	0	0	1	3	0	14	8
CE SUMERA		4	8	2	0	0	0	1	0	7	8
CE VILLA NUEVA		3	6	1	0	0	0	0	0	4	6
CE INSAMBRA		17	10	2	2	2	1	3	1	24	14
CE ALEGRÍAS		9	6	0	0	0	0	1	1	10	7
CE BARROBLANCO		7	6	0	0	0	0	3	1	10	7
CE BELLAVISTA		7	10	0	0	1	0	0	1	8	11
CE EL TABOR		3	4	0	0	0	0	0	0	3	4
CE NTRA SRA DE LA CEIBA:		5	8	0	0	0	0	0	0	5	8
PUNTELANZA		5	9	0	0	1	2	0	0	6	11
ENCENILLAL		11	9	1	0	0	0	1	1	13	10
MORRO CAUSTRIA		6	3	0	0	0	0	2	0	8	3
MUERRAPAL		16	12	0	0	0	0	2	0	18	12
CE PLANADAS		10	7	0	0	0	0	1	0	11	7
EI CAIRO		10	12	0	0	0	0	2	3	12	15
NUCLEO ESCOLAR RURAL		107	102	5	1	5	4	17	21	134	128
LA ITALICA		7	5	0	0	0	0	1	1	8	6
TOTAL BASICA PRIMARIA		238	224	11	3	9	8	37	30	295	265
INSAMBRA	6 A 9	19	23	1	0	0	0	4	4	24	27
LA CEIBA	6 A 9	27	22	1	1	0	2	3	1	31	26
ELCAIRO	6 A 9	17	10	0	0	2	1	3	2	22	13
NUCLEO ESCOLAR RURAL	6 A 9	77	61	16	12	5	4	16	14	114	91
TOTAL BASICA SECUNDARIA		140	116	18	13	7	7	26	21	191	157
LA CEIBA	10 Y 11	10	15	0	0	0	0	0	0	10	15
INSAMBRA	10 Y 11	12	11	2	1	0	0	0	0	14	12
NUCLEO ESCOLAR RURAL	10 Y 11	24	28	4	6	2	3	2	1	32	38
TOTAL MEDIA		46	54	6	7	2	3	2	1	56	65
SABATINO		32	66	0	0	25	19	3	1	60	86
TOTAL SABATINO		32	66	0	0	25	19	3	1	60	86



PROMOCIÓN Y DESERCIÓN.

INDICADORES

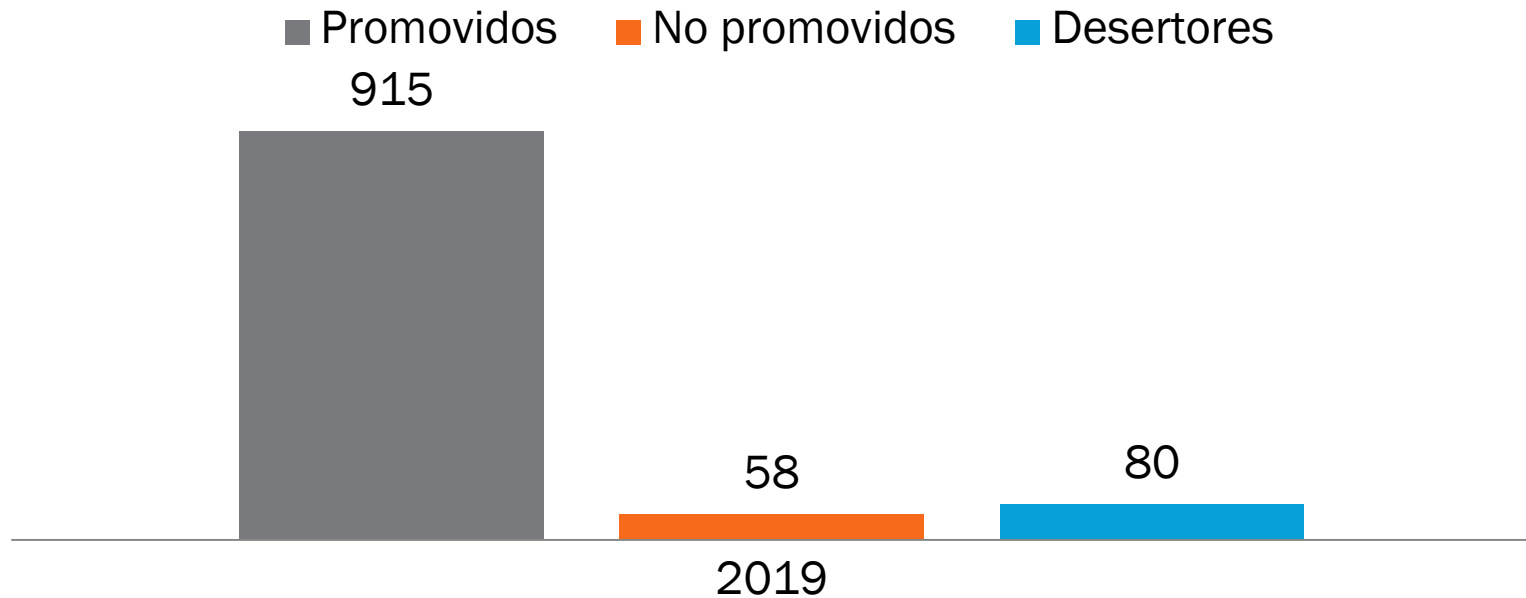

Gobernación de
RISARALDA
Sentimiento de Todos

ESTUDIANTES POR MODELO PEDAGÓGICO

MODELO POR COMPETENCIAS:

➤ SEDE CENTRAL:	PRIMERA INFANCIA:	47
	PRIMARIA	176
	SECUNDARIA	173
	MEDIA	62
	TOTAL	458

MODELO ESCUELA NUEVA - POSTPRIMARIA:

➤ SEDES RURALES:	PRIMERA INFANCIA:	33
	PRIMARIA	236
	SECUNDARIA	129
	MEDIA	51
	TOTAL	449

MODELO 3011 - EDUCACIÓN DE JOVENES Y ADULTOS

➤ SEDE CENTRAL:	Ciclo I-V	146
TOTAL MATRICULA		1053



PROMOCIÓN ANTICIPADA.

En el año 2019 no se presentaron casos de estudiantes que tuvieran promoción anticipada.



Gobernación de
RISARALDA
Sentimiento de Todos

BACHILLERES 2019

BACHILLER TÉCNICO SEDE CENTRAL	30
BACHILLER ACADÉMICO MEDIA RURAL SEDE NUESTRA SEÑORA DE LA CEIBA	14
BACHILLER ACADÉMICO MEDIA RURAL SEDE INSAMBRÁ	9
BACHILLER ACADÉMICO JORNADA SABATINA	15
TOTAL GRADUADOS	68



SEGUIMIENTO A LA INASISTENCIA GENERAL DE LA INSTITUCIÓN

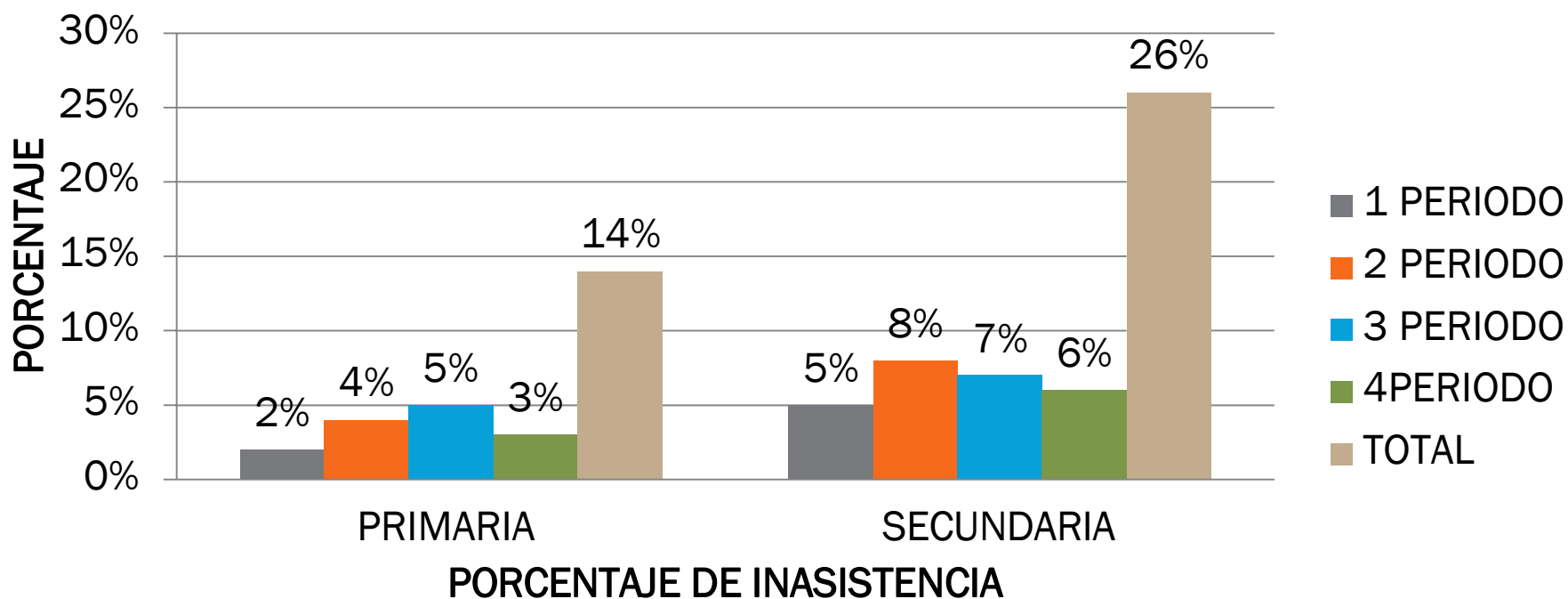

Gobernación de
RISARALDA
Sentimiento de Todos

INCLUSIÓN

Apoyo a estudiantes con bajo rendimiento académico:

Periódicamente el estudiantado tiene la posibilidad de superar sus dificultades académicas, desarrollando planes de nivelación que cada docente elabora según su evaluación de necesidades y criterio. También desde orientación escolar se brindó apoyo aproximadamente a 55 estudiantes con desmotivación escolar.



Apoyo pedagógico a estudiantes con Necesidades Educativas Especiales:

Se realizó por parte de la profesional de apoyo Inés Cardona; líder del programa de atención a la población con discapacidad, la valoración pedagógica, remisión y acompañamiento a 45 estudiantes de la Institución que requirieron Planes Individuales de Ajustes Razonables según su situación particular.



CARACTERIZACION DE LA POBLACIÓN ESTUDIANTIL

CON NEE

SINDROME DE DOWN	DEFICIENCIA COGNITIVA (RM(PSICOSOCIAL	DISCAPACIDAD MULTIPLE	OTRA	BAJA VISIÓN	SORDO USUARIO LENGUAJE DE SEÑAS	TOTAL
0	30	7	4	2	2	1	45

TALENTO EXCEPCIONAL

TALENTO ATLETICO	TALENTO SUBJETIVO	CAPACIDAD EXCEPCIONAL
1	2	2

CLASIFICACIÓN DE LA POBLACIÓN

DESPLAZADA	INDIGENAS	HIJO DE DESMOVILIZADOS	AFRO Y NEGRITUDES	MAYORITARIA
63	65	2	4	919



RESULTADOS PRUEBAS SABER 11

GENERAL (Principal y Postprimaria)	2017	2018	2019
Nivel	C	C	C
SEDE PRINCIPAL			
Nivel	B	B	B
Puesto Departamental	23	24	16



PROYECTOS PEDAGÓGICOS

Educación sexual

Utilización del tiempo libre

Educación ambiental

Constitución, paz y democracia

Gestión del riesgo

Metodología: Carrusel



EDUCACIÓN SEXUAL.

Actividades realizadas durante el año:

- Video igualdad de genero.
- Charla sobre autoestima
- Juegos de Roles
- Conferencias.



UTILIZACIÓN DEL TIEMPO LIBRE

Juegos tradicionales y
Rondas.

Concurso de dibujo

Circuito Didáctico.

Concurso de fotografía

Encuentros Deportivos.

.



PRAE



- Charla y video sobre manejo de residuos solidos.
- Video y explicación sobre Enfermedades transmitidas por vectores.
- Actividad lúdica sobre cuidado del medio ambiente.
- Creación de cuentos, concurso de dibujo sobre el medio ambiente.

CONSTITUCIÓN, PAZ Y DEMOCRACIA

- Actividad lúdica de trabajo en equipo.
- Videos y charla sobre situaciones y conflictos.
- Taller de liderazgo.
- Crucigramas
- Sopa de letras.
- Juegos de roles.



GESTION DEL RIESGO

- Charla de Bomberos sobre evacuación de centros escolares.
- Clasificación de riesgos.
- Identificación de riesgos naturales
- Prevención de riesgos psicosociales.
- Simulacros de evacuación.

OTRAS ACTIVIDADES.

DEBATE CANDIDATOS A LA ALCALDIA DE QUINCHIA.

La actividad fue desarrollada el 14 de marzo y conto con la participación de los estudiantes de los grados decimo y undécimo de todas las sedes de la institución, además de los docentes del proyecto de democracia.

En este espacio los candidatos a la alcaldía le presentaron a los jóvenes sus propuestas y resolvieron preguntas que ellos mismos elaboraron.



FESTIVAL MUNICIPAL DE TEATRO

Se participó en el festival municipal de teatro desarrollado entre el 27 y el 29 de Agosto. Allí se conto con la presentación de obras de las sedes Insambra, La ceiba, El Cairo y Principal.

Los premios obtenidos fueron: mejor actor y actriz infantil y juvenil y Mejor director



FERIA DEL EMPRENDIMIENTO.

Esta feria se realizó el 4 de Octubre, en ella los estudiantes mostraron sus ideas de negocio a los asistentes. Se contó con la participación de los padres de familia y visitaron la feria estudiantes y docentes de otras instituciones del municipio.



FERIA DE LA CIENCIA, EL ARTE Y LA TECNOLOGIA.

Esta actividad desarrollada el 30 de octubre sirvió para dar a conocer los procesos tecnológicos, culturales y artísticos desarrollados en la institución. Se conto con la visita de estudiantes , docentes de otras instituciones del municipio, padres de familia y personas de la comunidad en general. También en el proceso cultural se recibió apoyo por parte de la casa de la cultura.



TRANSPORTE ESCOLAR

La institución mejora en cobertura gracias al transporte escolar las rutas existentes son:

N°	RUTA- VEREDA	LLEGADA	N° 2019
1	Bellavista Y El Tabor	Post primaria La Ceiba	22
2	Alegrías	Post primaria La Ceiba	34
3	El Oro	Post primaria La Ceiba	8
TOTAL			64 Estudiantes

RESTAURANTE ESCOLAR – PAE

SEDE	REFRIGERIO	COMPLEMENTO ALIMENTICIO
Insambrá	71	37
El Tabor		7
Planadas		17
Bellavista		
Barro blanco	15	
Nuestra Señora de la Ceiba	54	39
Santa Cecilia		23
Villa Nueva		9
Súmera		11
Alegrías	14	
La Itálica	11	
El Cairo		49
Puntelanza	15	
Murrapal		26
Encenillal		19
Morro Caustria	9	
Sede Central		452
TOTAL	189	689



GESTIÓN ADMINISTRATIVA Y FINANCIERA

La gestión administrativa y financiera es la responsable de crear un ambiente organizado, en el que se da soporte a todos los procesos del establecimiento educativo. Es quien da sostenibilidad al establecimiento educativo.

Mapa del área de gestión administrativa

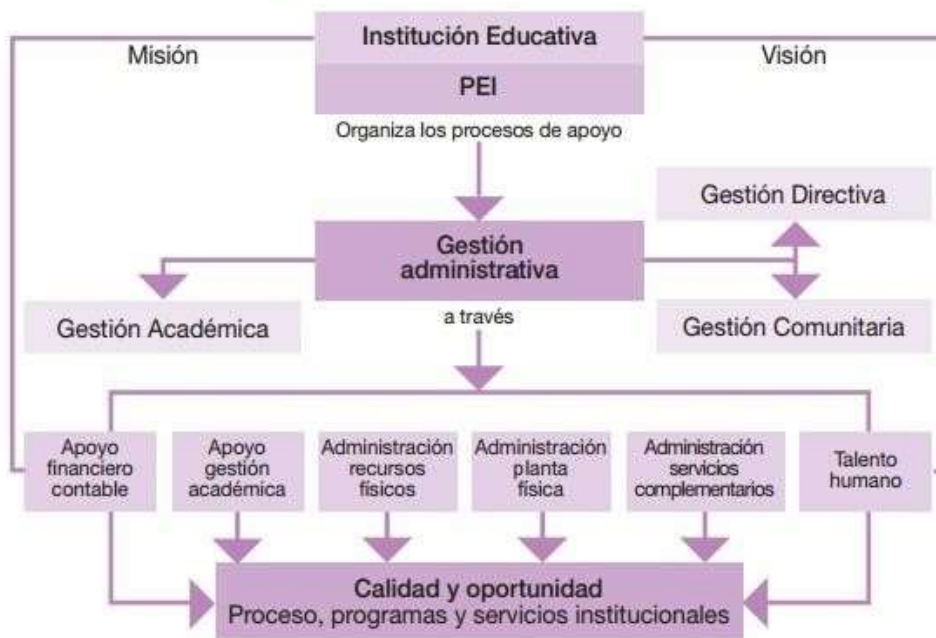

Tomado de: <https://colnicopi.files.wordpress.com/2013/12/g-administrativa.jpg>

GESTIÓN ADMINISTRATIVA Y FINANCIERA

Para el manejo del Fondo de Servicios Educativos la institución adquirió un software contable denominado CAPTUS el que facilita el control de los mismos.



Igualmente se cuenta con un software académico, denominado COAWEB para tener la base de datos de toda la población estudiantil, facilitando la expedición de certificados, constancias de estudios, boletines en cada periodo académico y el control de notas de cada docente



INFORME FINANCIERO

PRESUPUESTO INICIAL:

\$87.550.000

TOTAL INGRESOS

\$162,485,193,99

1. MEN/CONPES		\$ 71,887,666,00
2. RECURSOS PROPIOS:		\$ 15,005,950,00
Derechos académicos	\$ 1,960,000,00	
Venta Prod Agropecuarios	\$ 10,625,950,00	
Certificaciones	\$ 85,000,00	
Concesión tienda escolar	\$ 2,335,000,00	
3. TRANSFERENCIA DEPARTAMENTO RDA		\$ 47,806,112,00
4. TRANSFERENCIAS DEL MUNICIPIO		\$ 5,000,000,00
4. RECURSOS DEL BALANCE 2019		\$ 22,724,070,00
5. RENDIMIENTOS FINANCIEROS		\$ 61,395,99

La Ejecución de ingresos se realizó en un 104,65% de lo presupuestado



INFORME FINANCIERO

TOTAL GASTOS

\$151,999,709

GASTOS DE FUNCIONAMIENTO

Servicios Públicos	25.960.587,00
Servicios técnicos (contador software académico)	6.350.000,00
Papelería, aseo, certificados, diplomas, elementos de ferretería, transporte de materiales, pólizas, impresos ...)	24.478.804,00

INVERSIÓN

Proyectos agropecuarios	11.600.000,00
compra de semovientes	4.800.000,00
Proyectos institucionales (sexualidad, democracia...)	2.995.339,00
Giras pedagógicas	13.155.100,00
Mantenimiento de infraestructura	21.847.368,00
Mantenimiento de equipos	3.950.000,00
Compra de equipo	2.800.000,00
Dotaciones Pedagógicas	3.769.711,00
Proyecto Pedagógico de Automatización	20.000.000,00
Reintegro Comité Deptl de Cafeteros de Rda	10.292.800,00

Los egresos se ejecutaron en un 98%



EQUILIBRIO FINANCIERO

DIFERENCIA INGRESOS –GASTOS	
INGRESOS	162.485.193.99
GASTOS	151.999.709.00
RECURSOS DEL BALANCE	10.485.484.99



INFORME FINANCIERO

REGISTRO DE CONTRATOS VIGENCIA 2019

N°	FECHA	PROVEEDOR	VALOR	OBJETO
1	11/03/2019	DORIS CARMENZA RAMIREZ CALVO	\$ 3.600.000,00	PRESTACION DE SERVICIOS PROFESIONALES EN ASESORÍA CONTABLE, PRESUPUESTAL Y FINANCIERA A LA INSTITUCIÓN EDUCATIVA
2	11/03/2019	FERRETERIA S & J (JUAN CARLOS GUTIERREZ MANSO)	\$ 5.000.000,00	SUMINISTRO DE MATERIALES PARA LAS ADECUACIONES, REPARACIONES Y MANTENIMIENTOS EN LA SEDE PRINCIPAL Y SEDES RURALES ANEXAS
	07/11/2019		\$ 1.400.000,00	ADICION CONTRATO N° 02 PARA EL SUMINISTRO DE MATERIALES PARA LAS ADECUACIONES, REPARACIONES Y MANTENIMIENTOS EN LA SEDE PRINCIPAL Y SEDES RURALES ANEXAS



REGISTRO DE CONTRATOS VIGENCIA 2019

N°	FECHA	PROVEEDOR	VALOR	OBJETO
3	13/03/2019	AUGUSTO ALONSO TABARES MALDONAO	\$ 1.000.000,00	SERVICIO DE TRANSPORTE DE DOTACIONES, PAPELERIA, INSUMOS DE ASEO Y LIMPIEZA....
	12/07/2019		\$ 500.000,00	ADICION CONTRATO N° 03 SERVICIO DE TRANSPORTE
4	15/03/2019	OSCAR BERNARDO MONTOYA MARIN	\$ 500.000,00	SUMINISTRO DE DIPLOMAS, ACTAS DE GRADO, DUPLICADOS Y CERTIFICACIONES - JORNADA SABATINA
5	22/03/2019	NATALIA ANDREA GASPAR	\$ 1.000.000,00	SUMINISTRO DE TINTAS, TONNER, ARGOLLADO DE LIBROS REGLAMENTARIOS, CARTELERAS PUBLICITARIAS...
			\$ 500.000,00	
6	28/03/2019	ANA MARIA AMARILES BAENA	\$ 3.544.000,00	SUMINISTRO E INSTALACION DE 363 METROS CUADRADOS DE MALLA DE ALTA RESISTENCIA CALIBRE 210/72, CUADROS DE 13 X 13, INCLUYENDO LOS MATERIALES PARA SU INSTALACION (GUAYAS, TENSORES, SUJETADORES Y MANO DE OBRA)
7	05/04/2019	ROBERTO QUINTERO	\$ 2.833.797,00	REALIZAR A TODO COSTO LAS OBRAS DE ADECUACIÓN E INSTALACIÓN DE TUBOS GALVANIZADOS EN EL ÁREA DE LA CANCHA DE BALONCESTO; DE LAS OBRAS DE ADECUACIÓN, REPARACIÓN Y MANTENIMIENTO EN LAS SEDES DE EL CAIRO, ALEGRÍAS Y PUNTA DE LANZA DE ACUERDO



REGISTRO DE CONTRATOS VIGENCIA 2019

N°	FECHA	PROVEEDOR	VALOR	OBJETO
8	25/04/2019	BENJAMIN SANCHEZ CARDONA	\$ 9.588.270,00	REALIZAR A TODO COSTO LAS OBRAS DE ADECUACIÓN, REPARACIÓN Y MANTENIMIENTO EN DIFERENTES INSTALACIONES DE LA SEDE CENTRAL, TALES COMO LA UNIDAD SANITARIA CONTIGUA AL RESTAURANTE ESCOLAR, CON ADECUACIÓN DE UN MESON EN CONCRETO INCLUIDO REFUERZO Y ENCHAPE, INSTALACIÓN DE LAVAMANOS DE SOBREPÓNEN CON GRIFERIA; EN LA CAFETERIA DESTINADA A LOS DOCENTES CON ADECUACIONES DEL TECHO EN CIELO FALSO EN ALUMINIO E ICOPOR; EN LAS SEDES RURALES ANEXAS DE PLANADAS, EL CAIRO, LA CEIBA, BARROBLANCO, ALEGRÍAS, MURRAPAL, SANTA CECILIA E INSAMBRA, DE LA INSTALACIÓN DE PUNTOS ELÉCTRICOS, RESANE Y PINTURA INCLUIDA UNA PUERTA METALICA
9	26/04/2019	INDUSTRIAS EL REFLEJO	\$ 5.398.900,00	SUMINISTRO DE INSUMOS E IMPLEMENTOS DE ASEO Y LIMPIEZA
10	26/04/2019	CEMPAC SA	\$ 7.595.339,00	PAPELERIA Y UTILES DE ESCRITORIO
11	09/05/2019	PACIS SAS	\$ 2.100.000,00	EL CONTRATISTA SE COMPROMETE A PRESTAR EL SERVICIO DE RENOVACIÓN Y ACTUALIZACIÓN SOFTWARE ACADEMICO COAWEB – COMPUTACION EN LA NUBE



REGISTRO DE CONTRATOS VIGENCIA 2019

N°	FECHA	PROVEEDOR	VALOR	OBJETO
12	13/05/2019	GUILLERMO OSSA LEMUS ALMACÉN AGRICOLA LA GRANJA	\$ 12.558.000,00	SUMINISTRO DE ESPECIES MENORES (POLLOS ENGORDE, PECES MOJARRA ROJA, CERDOS DE ENGORDE, BOVINOS RAZA CEBUINA) y de INSUMOS – (CONCENTRADOS Y DROGAS, VACUNAS, E INSUMOS VARIOS NECESARIOS EN LOS PROYECTOS AGROPECUARIOS SEDE CENTRAL
13	11/06/2019	ASEGURADORA SOLIDARIA DE COLOMBIA	\$ 2.948.404,00	RENOVACIÓN DE PÓLIZA DE MANEJO GLOBAL DE LOS RECURSOS DE LOS FONDOS DE SERVICIOS EDUCATIVOS
14	13/06/2019	TURISQUINCHIA S.A.S	\$ 2.326.500,00	GIRA PEDAGÓGICA - ESTUDIANTES GRADO ONCE SEDE CENTRAL, INSAMBRÁ Y NUESTRA SEÑORA DE LA CEIBA - PARTICIPACIÓN FERIA EXPOCAMELLO 2019
15	03/10/2019	TURISQUINCHIA S.A.S	\$ 1.917.000,00	REALIZAR A TODO COSTO LOS SERVICIOS NECESARIOS PARA LA PARTICIPACIÓN DE 33 ESTUDIANTES Y DOCENTES, EN LA GIRA DE LA FERIA DEL LIBRO VERSION 2019 A REALIZARSE ENTRE EL 01 AL 06 DE OCTUBRE DE 2019 EN EXPOFUTURO DE LA CIUDAD DE PEREIRA RISARALDA,
16	29/10/2019	DIEGO ANDRES RODRIGUEZ	\$ 10.000.000,00	SUMINISTRAR ESPECIES MENORES (ABEJAS). IGUALMENTE DE MAQUINARIA Y EQUIPOS NECESARIOS PARA LA EJECUCIÓN DE PROYECTOS PEDAGÓGICOS PRODUCTIVOS EN APICULTURA QUE DESARROLLA LA INSTITUCIÓN EDUCATIVA SEDE CENTRAL DE ACUERDO AL PRESUPUESTO ESTABLECIDO POR LA INSTITUCIÓN.

REGISTRO DE CONTRATOS VIGENCIA 2019

N°	FECHA	PROVEEDOR	VALOR INICIAL	OBJETO
17	06/11/2019	TURISQUINCHIA S.A.S	\$ 8.911.600,00	GIRA PEDAGÓGICA - ESTUDIANTES UNIVERSIDAD EN EL CAMPO Y PARTICIPACIÓN DE LA FERIA EMPRENDE FESTIVAL EN LA CIUDAD DE PEREIRA
18	14/11/2019	WILSON ARLEX TABA	\$ 2.500.000,00	REALIZAR A TODO COSTO EL MANTENIMIENTO, REPOSICION Y ADECUACIÓN, DEL SISTEMA DE VIGILANCIA, DE ACUERDO AL PRESUPUESTO OFICIAL ESTABLECIDO POR LA INSTITUCIÓN
19	14/11/2019	J M ESTRADA S.A	\$ 10.000.000,00	UN COCHE SECADOR SOLAR SISTEMA AUTOMATICO DE UNA CAMA FIJA Y TECHO MOVIL, CON CAPACIDAD PARA 9 @ DE CPS,. LA CAMA FIJA ES FABRICADA EN ACERO INOXIDABLE Y LA ESTRUCTURA EN PERFILERIA DE ACERO AL CARBONO, PINTADA CON PINTURA ELECTROSTATICA AL HORNO. DIMENSIONES DE LA CAMA DE 3 MTS DE ANCHO POR 3 MTS DE LARGO. SISTEMA DE APERTUR Y CIERRE DE TECHO.
20	14/11/2019	OSCAR BERNARDO MONTOYA MARIN	\$ 1.631.500,00	SUMINISTRO DE DIPLOMAS Y ACTAS DE GRADO PARA LOS ALUMNOS DEL GRADO PREESCOLAR, GRADOS NOVENO Y ONCE DE LA JORNADA ORDINARIA Y DEL PROGRAMA SABATINO, EN PAPEL DE SEGURIDAD Y CON EL ESCUDO DE COLOMBIA.
21	14/11/2019	PACIS SAS	\$ 650.000,00	SERVICIO DE AJUSTE A LA LICENCIA Y ACTUALIZACIÓN DEL SOFTWARE ACADEMICO COAWEB – COMPUTACION EN LA NUBE
22	15/11/2019	LUIS FERNANDO AGUDELO VINASCO	\$ 1.642.000,00	SUMINISTRAR FUNGICIDAS Y FERTILIZANTES INSUMOS NECESARIOS PARA ADELANTAR LOS PROCESOS AGROPECUARIOS EN LA INSTITUCIÓN EDUCATIVA SEDE CENTRAL.



Gobernación de
RISARALDA
Sentimiento de Todos

REGISTRO DE CONTRATOS VIGENCIA 2019

N°	FECHA	PROVEEDOR	VALOR	OBJETO
23	14/11/2019	CARLOS ALBERTO PALACIO	\$ 1.450.000,00	REALIZAR A TODO COSTO EL MANTENIMIENTO, REPOSICION DE ACCESORIOS DE LAS FOTOCOPIADORAS ASIGNADAS A LA TECNICO OPERATIVO Y SECRETARIA DE LA INSTITUCION EDUCATIVA
24	03/12/2019	ADTECH S.A.	\$ 3.769.711,00	SUMINISTRO DE UN COMPONENTE EDUCATIVO EV3 MINDSTORM Y UN COMPONENTE EDUCATIVO DE ENERGIAS RENOVABLES PARA EL DISEÑO, IMPLEMENTACIÓN Y DESARROLLO DE PROYECTOS APLICADOS A PROCESOS DE INGENIERÍA MEDIANTE EL USO DE SOFTWARE Y SENSORES DE PROPÓSITO GENERAL Y ESPECÍFICO
25	05/12/2019	BENJAMIN SANCHEZ CARDONA	\$ 5.881.301,00	EL CONTRATISTA SE COMPROMETE A REALIZAR A TODO COSTO LAS OBRAS DE LA CONSTRUCCION DE UNA PLACA EN CONCRETO SOBRE TERRENO, EN EJECUCION DEL PROYECTO DE INTERVENCION DE LA INFRAESTRUCTURA EDUCATIVA DE LOS COLEGIOS QUE TIENEN MATRICULADOS PERSONAL DISCAPACITADO
26	10/12/2019	SERVITEC SISTEMAS S.A.S	\$ 2.800.000,00	suministrar UN COMPUTADOR HP COREI7-7500U MEMORIA 8GB, DISCO DURO, 1 TB HDDD, PANTALLA DE 15.6 FHD- VIDEO EXTERNO- WIFI- BLUETOOTH, PTOS USB, LICENCIA DE W 10, GARANTIA 1 AÑO.
27	10/12/2019	DIEGO ANDRES RODRIGUEZ	\$ 2.200.000,00	SUMINISTRAR EQUIPO DE PROTECCIÓN PARA APICULTURA TIPO ESGRIMISTA, ROLLO DE YUTE DE 100 MTS, LÁMINAS DE CERA ESTAMPADA DE CÁMARA DE CRÍA Y BOTELLAS PLÁSTICAS DE MEDIA PARA ENVASAR MIEL, PARA LA EJECUCIÓN DE PROYECTOS PEDAGÓGICOS PRODUCTIVOS EN APICULTURA

EVIDENCIAS FOTOGRÁFICAS DE ALGUNAS INVERSIONES



Instalación de malla cancha de baloncesto



Mantenimiento malla sede Puntelanza y adecuaciones sede El Cairo



EVIDENCIAS FOTOGRÁFICAS DE ALGUNAS INVERSIONES



Coche secador solar sistema automático (para entrega en febrero de 2020)



Proyecto Apícola



EVIDENCIAS FOTOGRÁFICAS DE ALGUNAS INVERSIONES

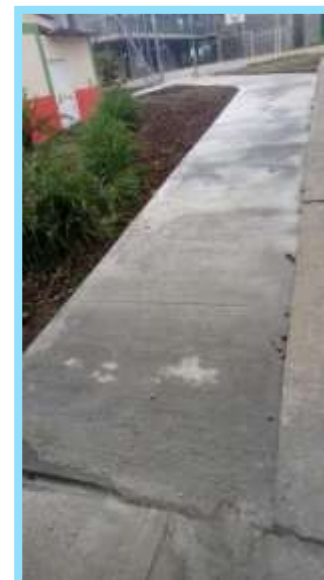

Adecuación de rampa para la población con movilidad reducida

EVIDENCIAS FOTOGRÁFICAS DE ALGUNAS INVERSIONES



Equipo de cómputo con amplia capacidad para programación



Componente pedagógico de automatización



EVIDENCIAS FOTOGRÁFICAS DE ALGUNAS INVERSIONES

Salidas pedagógicas de estudiantes

EVIDENCIAS FOTOGRÁFICAS DE ALGUNAS INVERSIONES



Compra de Especies menores



EVIDENCIAS FOTOGRÁFICAS DE ALGUNAS INVERSIONES



Entrega de materiales y suministros

GESTIÓN COMUNITARIA

Se define como el modo en el que la escuela, el rector, y los docentes, conocen y comprenden las condiciones, necesidades y demandas de la comunidad de la que es parte.



GESTIÓN COMUNITARIA

Participación de padres en el proceso de formación:

- 1 encuentro de Escuelas de padres
- Talleres con pautas para contribuir a la sana convivencia familiar, dirigido a padres de familia
- Se contó con el apoyo de profesionales del Hospital Nazareth en cuanto a jornadas de desparasitación, higiene oral, tamizaje visual y charlas de sexualidad y prevención de embarazo en adolescentes.

GESTIÓN COMUNITARIA

MANUAL DE CONVIVENCIA ESCOLAR:

Se llevaron a cabo 4 reuniones de comité de convivencia escolar en las cuales se evaluó el clima escolar, se determinaron acciones de prevención y mitigación de la violencia escolar y se analizaron casos que afectaron la convivencia durante el año.

El total de actividades colectivas para el mejoramiento de la convivencia escolar; charlas, talleres, conciliaciones, asesorías, reuniones, entre otros; impactó en la sede central y en 14 de las 16 sedes rurales, llevándose a cabo durante el año 82 actividades en total.

Se brindó atención individual psicológica por parte de orientación escolar a 165 estudiantes y a 30 padres de familia.

¡Recuerda!

"Yo hago lo que tú no puedes y tú
haces lo que yo no puedo. Juntos
podemos hacer grandes cosas"

Muchas
Gracias!



Gobernación de
RISARALDA
Sentimiento de Todos